



2018

PLAN
COMMUNAL DE
SAUVEGARDE

COLLECTIVITE TERRITORIALE DE
MARTINIQUE

VILLE DU ROBERT

Sommaire

	<u>pages</u>
<i>Texte de référence en matière de PCS</i>	2
<i>Modalités du déclenchement du PCS</i>	3
<i>Sigle et abréviations</i>	4
PARTIE 1 : IDENTIFICATION DES RISQUES SUR LA COMMUNE	5
Liste des aléas	6
Identifications des vulnérabilités / enjeux	7
• <i>Etablissements sensibles</i>	8
• <i>Personnes sous surveillance médicale</i>	9
• <i>Personnes à mobilité réduite</i>	10
• <i>Personnes isolées</i>	11
• <i>Résidences à évacuer</i>	12
• <i>Zones dangereuses à signaler</i>	13
PARTIE 2 : ORGANISER LA REPONSE COMMUNALE	14
Organigramme du Poste de Commandement Communal (PCC)	15
Localisation du PCC	16
Aménagement de la salle du PCC	17
Fiches de réaction des cellules fonctionnelles	18
Répartition des tâches de l'équipe municipale	24
L'organisation communale	27
Coordination des moyens et des actions des équipes de terrain	32
L'organisation des PC déconcentrés	38
Organisation de l'alerte	40
Annuaire de gestion de crise	41
Schéma d'alerte à la population	42
Soutien des populations	43
• <i>Lieux d'accueil à la population</i>	44
• <i>Répartition des abris d'urgence dans les PC Secteurs et PC Quartiers</i>	45
PARTIE 3 : RECENSEMENT DES MOYENS	46
Moyens Humains extérieurs	47
• <i>Annuaire médical</i>	48
• <i>Liste des personnes volontaires</i>	52
Moyens matériels communaux	54
• <i>Annuaire des petits matériels communaux</i>	55
• <i>Annuaire des moyens de communication</i>	57
• <i>Annuaire du parc automobiles et engins</i>	58
Moyens matériels et équipements extérieurs	59
PARTIE 4 : ANNEXES	63
Les fiches actions	64
Annuaire du Conseil Municipal	75
Annuaire des services extérieurs	76
Annuaire des opérateurs	77
Annuaire des bâtiments communaux	78

TEXTES REFERENCE EN MATIERE DE PCS

Le Plan Communal de Sauvegarde a été instauré par la loi n° 2004-811 du 13 août 2004 de modernisation de la sécurité civile (article 13).

Ce document opérationnel de compétence communale ou intercommunale contribue à l'information préventive et à la protection des populations.

Il détermine et fixe, en fonction des risques majeurs connus dans une commune donnée, l'organisation locale pour faire face à une crise et la gérer.

Ce document intègre et complète les dispositions générales ORSEC (Organisation de la Réponse de la Sécurité Civile) élaborées au niveau départemental par la préfecture.

Le PCS est obligatoire dans les communes :

- Dotées d'un Plan de Prévention des Risques Naturels ou Technologiques (PPRNT) approuvé
- Comprise dans le périmètre d'un Plan Particulier d'Intervention (PPI).

Le décret n° 2005-1156 du 13 septembre 2005 relatif au PCS en son article 8 précise que ce document doit être réalisé dans les deux ans à compter de la date d'approbation du PPRNT ou du PPI.

L'article L.2211-1 du Code Général des Collectivités Territoriales dispose que le Maire est l'autorité de Police compétente pour mettre en œuvre le Plan Communal de Sauvegarde ; il prend toutes les mesures destinées à assurer la protection de ses administrés en cas d'évènements affectant directement le territoire de la commune.

Toutefois, les communes non-soumises à l'obligation de disposer d'un PCS peuvent elles aussi se doter de ce dispositif de gestion de crise.

Les communes membres d'un établissement Public de Coopération Intercommunale (EPCI) à fiscalité propre peuvent confier à ce dernier l'élaboration d'un Plan Intercommunal de Sauvegarde.

MODALITES DE DECLENCHEMENT DU PLAN COMMUNAL DE SAUVEGARDE

Le plan communal de sauvegarde peut être déclenché :

1. De la propre initiative du Maire ou de son représentant, dès lors que les renseignements reçus par tout moyen ne laissant aucun doute sur la nature de l'événement.
Il en informe alors automatiquement l'autorité préfectorale.
2. À la demande de l'autorité préfectorale (*le Préfet ou son représentant*) dès lors que l'alerte est reçue par le Maire, celui-ci doit constituer le poste de commandement communal (PCC).

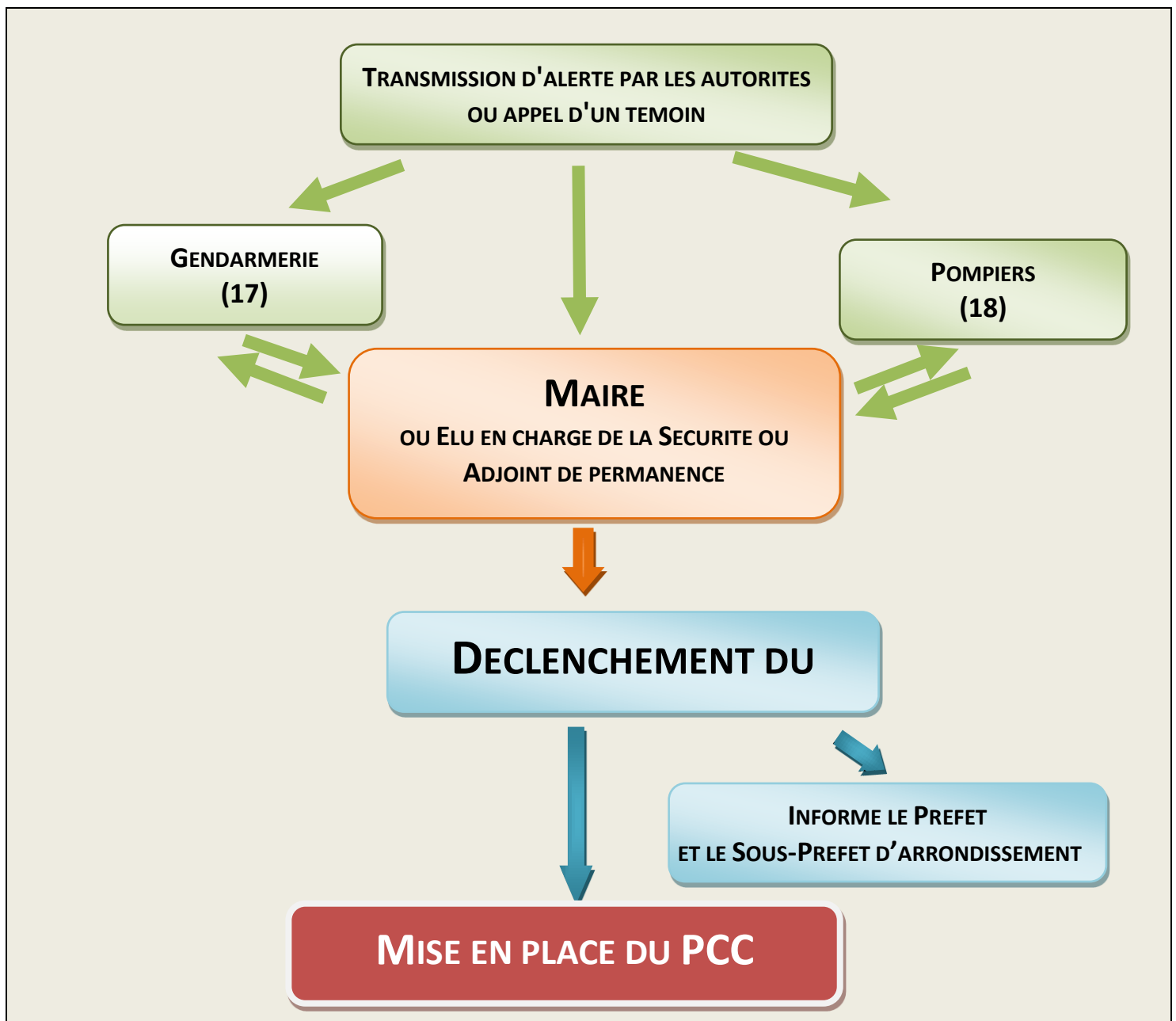

Sigles et abréviations

Cat Nat : Catastrophe Naturelle

CIS : Centre d'Intervention et de Secours

COD : Centre Opérationnel de Départemental

CODIS : Centre Opérationnel Départemental d'Incendie et de Secours

COS : Commandant des Opérations de Secours

DDRM : Dossier Départemental des Risques Majeurs

DICRIM : Document d'Information Communal sur les Risques Majeurs

DOS : Directeur des Opérations de Secours

DSC : Direction de la Sécurité Civile

PC : Poste de Commandement

PCC : Poste de Commandement Communal

PCO : Poste de Commandement Opérationnel

PCS : Plan Communal de Sauvegarde

RCSC : Réserve Communale de Sécurité Civile

REX : Retour d'Expérience

SAMU : Service d'Aide Médicale d'Urgence

SDIS : Service Départemental d'Incendie et de Secours

SIDPC : Service Interministériel de Défense et de Protection Civiles

TMD : Transport de Matières Dangereuses

TMR : Transport de Matières Radioactives

PARTIE 1

1. IDENTIFICATION DES RISQUES SUR LA COMMUNE

LISTE DES ALEAS

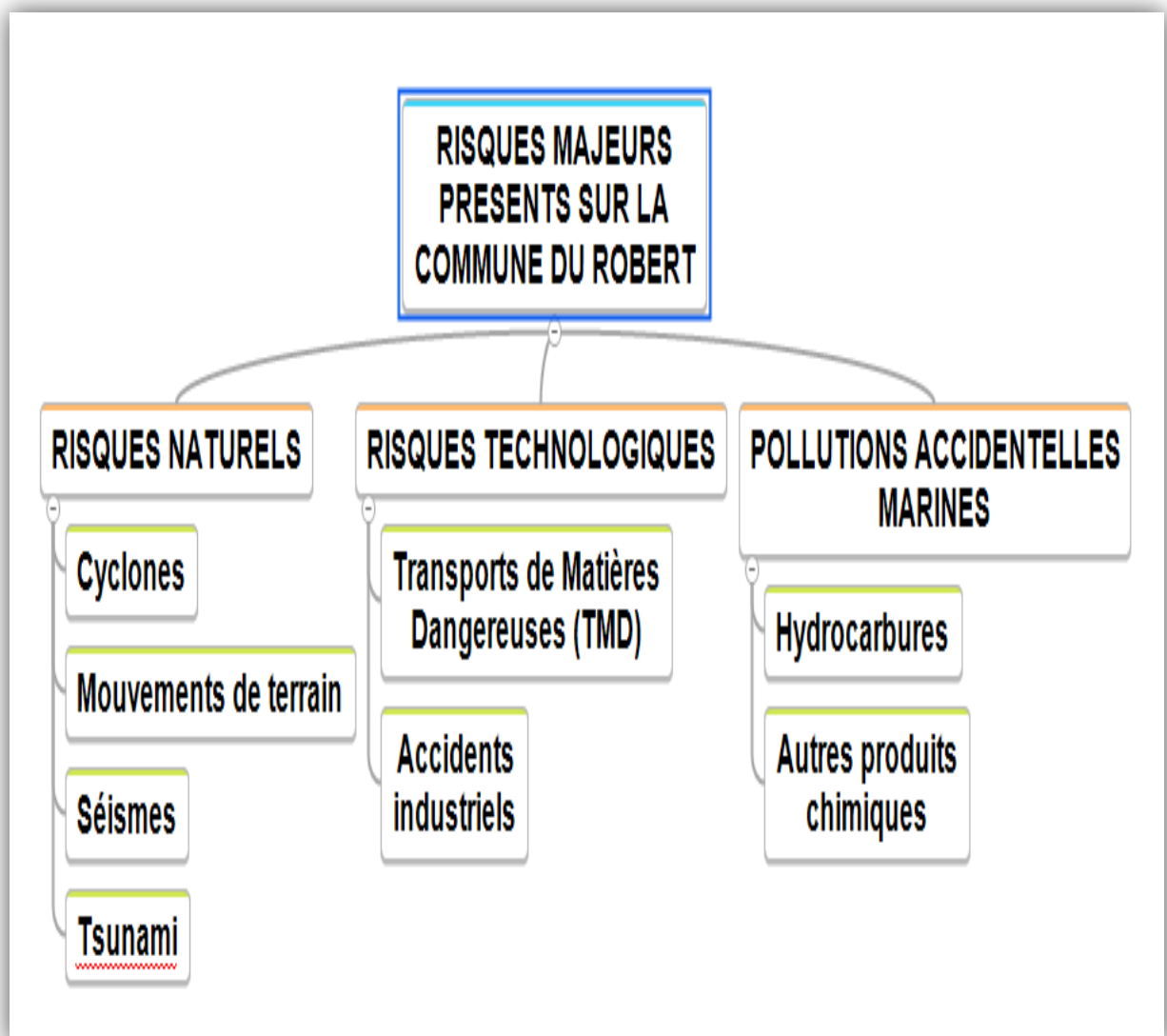

IDENTIFICATION DES VULNERABILITES ET ENJEUX

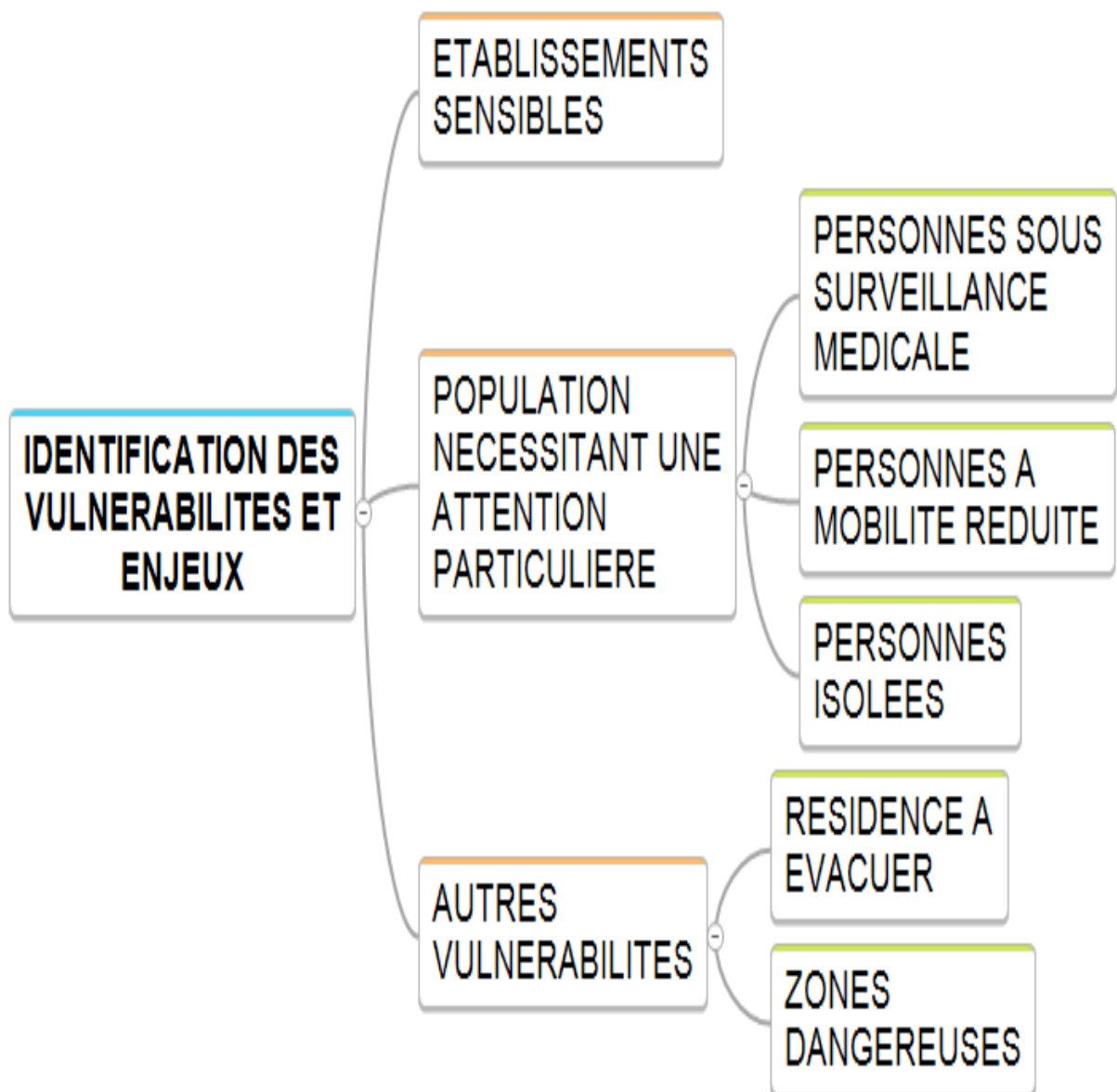

Etablissements Sensibles

PCS du ROBERT		Fiche ressource		Etablissements sensibles		Fiche n° 1
Numéro	Désignation	Nom du responsable	Quartier	Téléphone bâtiment	Nombre de classe	Capacité
1	ACCUEIL RELAIS PETITE ENFANCE	Vantou Dumaine Sréphanie	HAMEAU POINTE LYNCH	0596 51 61 78		12
2	CITE LA CROIX	PALLUD Lyvia	Cité LA Croix	0596 65 45 74	8	205
3	COLLEGE CONSTANT LE RAY		VERT PRE	0596 65 93 96		
4	COLLEGE PAUL SYMPHOR		AVENUE PAUL SYMPHOR	0596 65 45 46		407
5	COLLEGE ROBERT 3		QUARTIER PONTALERY	0596 48 38 60		
6	COURONNE LOUREL	LISE Marie Line	Café Vert-Pré	0596 65 90 12	8	183
7	CRECHE DE LA MAIRIE	FERJULE Yolaine	LOT POINTE SAVANE	0596 65 10 29	3	42
8	CRECHE MUTUALISTE MOULIN A VENT	M. POGNON	ZAC MOULIN A VENT	0596 65 71 57	4	
9	CREHE LA SAINTE FAMILLE		MANSARDE CATALOGNE	0596 65 15 16		86
10	EDGARD LABOURG	RAMPALY Raphael	Four à Chaux	0596 65 10 62	10	209
11	HECTOR SAINTE ROSE	RUSTER Claudine	Mansarde	0596 65 00 22	12	251
12	LAURE MARMONT	MIRANDE Éric	Moulin à Vent	0596 65 10 14	11	225
13	LEO ADELAIDE	MAREM Hubert	Fonds Brulé	0596 65 14 65	4	82
14	LYCEE (LEPA)		FOUR A CHAUX	0596 65 10 43		
15	MAISON DE RETRAITE LES FILAOS		POINTE LYNCH	0596 59 97 89		
16	MAISON ENFANTS ET POUPONNIERE		QUARTIER GASCHETTE	0596 38 09 10		
17	MATERNELLE DE MANSARDE	MARIE ALPHONSINE Marc	Mansarde	0596 65 45 40	6	136
18	MATERNNELLE DE MOULIN A VENT	OZIER LAFONTAINE Miguel	Moulin à Vent	0596 65 10 93	7	180
19	OCCULINE AMAZAN	BAYA Michele	Vert-Pré	0596 65 92 30	13	262
20	POINTE LYNCH	GARCON Emile	Pointe Lynch	0596 58 07 42	14	297
21	ROBERT PLATON	DOZINE Cathy	Duchesne	0596 65 10 49	3	60
22	SIMONE BRANGLIDOR	LUDON Charles	Vert-Pré	0596 65 92 25	5	124
23	VICTOR JEAN MICHEL	THELESTE Fabrice	Chapelle Villarson	0596 65 14 09	4	75

Personnes Sous Surveillance Médicale

PCS du ROBERT		Fiche ressource	Personne sous surveillance médicale		Fiche n° 2
N°	QUARTIERS	NOM	ADRESSE	TELEPHONE	OBSERVATION
1	DUCHESNE	MOUSSARD MARIE Rose	Duchesne	0596 65 35 30	
2	FONDS BRULE	ETIENNE Gilbert	Fonds brule		<i>Diabétique</i>
3	FONDS BRULE	EUMONIDE Serge	Berthout		
4	FONDS BRULE	CHRISTINE Eugène	Raisin		
5	FONDS BRULE	VULCAIN Nicole	Raisin		
6	FONDS BRULE	JEANNE-LOUISE Etienne	RAISIN		
7	LESTRADE	SORBE Julia	Lecomte	0596 65 06 68	
8	LESTRADE	FELIXINE Ursule	Lecomte	0596 65 13 04	
9	LESTRADE	BRENA Georges	Lecomte	0596 65 07 83	
10	LESTRADE	MONTROP Georges	Lestrade		
11	LESTRADE	LAHELY Leone	Lestrade	0596 65 34 77	
12	LESTRADE	AUMIS Marie Juliette	Lestrade	0596 65 19 34	
13	LESTRADE	LAHELY Cyprienne	Lestrade	0596 65 06 08	
14	LESTRADE	LUDOSKY Paulette	Lazaret	0596 65 16 04	
15	LESTRADE	LAGIN Georges	Lazaret	0596 65 34 06	
16	BOURG	MAUTIL Denise	Henri Auzé	0596 65 18 37	
17	MOULIN A VENT	NOUREL Ernest	Bat armattan	0596 65 38 07	

Personnes à Mobilité Réduite

PCS du ROBERT		Fiche ressource	Personne à mobilité réduite		Fiche n° 3
N°	QUARTIERS	NOM - PRENOM	ADRESSE	TELEPHONE	OBSERVATIONS
1	FONDS BRULE	JEAN JOACHIM Jeannette	Raisin		Non voyante
2	FONDS BRULE	MME ETIENNE Romoulde	Raisin		
3	FONDS BRULE	VULCAIN Nicole	Raisin	0596 45 17 68	
4	FONDS BRULE	CHRISTINE Eugene	Raisin		
5	FONDS BRULE	BELHUMEUR Guy	Raisin		
6	FONDS BRULE	EUMONIDE Serge	Berthout		
7	FONDS BRULE	ROVELA Decius	Augrain		103 ans
8	FONDS BRULE	ROVELA Franck	Augrain		
9	FONDS BRULE	MAUTIL CONSTANTIN	Augrain		
10	FONDS BRULE	NANOTTE	Raisin		
11	FONDS BRULE	NOUNEL Alain	Raisin		
12	FONDS BRULE	LIROY Gilles	Augrain		
13	FONDS BRULE	PELLAN Yves	Augrain		
14	FONDS BRULE	POGNON Belfort	Fonds brule	0696 93 32 13	
15	FONDS BRULE	Mr et Mme RAPHAEL Ludonat	Raisin	0596 65 02 75	
16	FONDS BRULE	CYTERE Fifi	Raisin		
17	LESTRADE	BRENA Astride	Bonneau		Couchée
18	LESTRADE	BRENA Guytone	Lestrade	0596 48 25 57	Non voyant
19	LESTRADE	BELVENT Paulette	Lecomte	0596 65 24 39	
20	LESTRADE	AUMIS Juliette			
21	LESTRADE	LEMARE Henriette	Lazaret		
22	LESTRADE	LEMARE Raymonde	Lazaret		
23	LESTRADE	LAGIN Georges	Lazaret		
24	LESTRADE	BOSTON Marie-Line	Lazaret		
25	LESTRADE	VAUBIEN Roxane	Duchesne		
26	BOIS NEUF	PIRER Nicolas	Bois neuf	0696 84 21 46	
27	DUCHESNE	VAUVIEN Rosanne	Duchesne	0596 65 35 36	Personne âgée sur béquille

Personnes Isolées

PCS du ROBERT		Fiche ressource	Personnes isolées		Fiche n° 4
N°	QUARTIERS	NOM - PRENOM	ADRESSE	TELEPHONE	OBSERVATIONS
1	BOIS NEUF	MAREM Hebert	Bois desir		
2	DUCHESNE	JOSEPH	Hauteur fonds nicolas		
3	DUCHESNE	DAVID	Hauteur fonds nicolas		
4	DUCHESNE	FIBLEUIL Fernand	Duchesne	0596 65 38 00	<i>Habite seul</i>
5	DUCHESNE	CELINO YVONETTE	Mena		<i>Personne handicapée</i>
6	FONDS BRULE	REMMY Emea	Fonds brule		<i>En fauteuil</i>
7	FONDS BRULE	MR ET MME PELLAN	Fonds brule		<i>En fauteuil</i>
8	FONDS BRULE	MR ET MME POGNON			<i>Personne âgées</i>
9	FONDS BRULE	MR ET MME ETIENNE			<i>Personne âgées</i>
10	FONDS BRULE	MME RACHEL			<i>Personne handicapée</i>
11	FONDS BRULE	MME REMINY Emea			<i>En fauteuil</i>
12	LESTRADE	SORBET Julia	Lecomte	0596 65 06 68	
13	LESTRADE	SIGERE Bertrand	Lestrade	0596 65 74 34	
14	LESTRADE	VENTADOUR Victorien		0596 71 99 06	
15	LESTRADE	FELIXINE Robert		0596 65 13 04	
16	LESTRADE	BRENA Georges		0596 65 07 83	
17	LESTRADE	LAHELY Cyprienne Leone		0596 65 34 77	
18	POINTE ROYALE	JUSTAND Paulette	Pointe la rose		
19	POINTE ROYALE	LORTE Delphin	Pointe hyacinthe		
20	POINTE ROYALE	LAGIER Bernadette	Pointe la rose sud	0596 38 14 47	
21	POINTE ROYALE	JOLBIT Marie-Ange	Reynoird		
22	POINTE ROYALE	ANTISTE Suzanne	Pointe la rose		

Résidences à Evacuer

PCS du ROBERT		Fiche ressource	Résidence à évacuer		Fiche n° 5
N°	QUARTIERS	PROPRIETAIRES	NOMBRES DE PERSONNE	RISQUE	TELEPHONE
1	BOURG	FAMILLE ABRAHAM ZONE DU MIRAMAR	2		0596 65 15 34
2	BOURG	LORTE VILLARSON/ ZONE EMBOUCHURE PONTALERY (Du courbaril à pointe CHAMPOMONT)			
3	BOURG	FAMILLE ZOUMA			
4	BOURG	ILOT LIMER MAURICE/ COURBARIL TOUTES LES FAMILLES	40		
5	POINTE ROYALE	TOUTES LES HABITATIONS PROCHE DU RIVAGE			
6	POINTE ROYALE	BAUR Marie-France	5		0596 65 16 69
7	POINTE ROYALE	BAUR MURETTE	8		

Zones Dangereuses à Signaler

PCS du ROBERT		Fiche ressource	zone dangereuse à signaler		Fiche n° 6
N°	QUARTIERS	ADRESSE	PERSONNE A CONTACTER	TELEPHONE	RISQUE
1	FOND BRULE	FOND BRULE	FAMILLE JEAN LOUIS		<i>Terrain instable</i>
2	FOND BRULE	RAISIN	GABRIEL Antoine		<i>Eboulement</i>
3	FOND BRULE		GABRIEL Paul	0596 65 21 14	
4	FOND BRULE	FONDS D'OR	M. LASSY		
5	DUCHESNE	FONDS SUCESNE	MME LONETE Marie Angèle	0696 20 28 51	
6	DUCHESNE	CROISEE DE DUCHESNE FACE A LA MAISON ELIE MARIUS MARC	M. MAXIMIN Jules	0696 27 89 56	

PARTIE 2

2. ORGANISER LA REPONSE COMMUNALE

Organigramme du Poste de Commandement Communal

Commune du Robert (Martinique)

CELLULE DE CRISE

(En tant que de besoin)

Experts et assistants techniques

- Chef de centre, Lieutenant ADELAIDE Pierre
- Chef de Brigade de Gendarmerie,
- Chef de Service de la Police, M. Philippe VANTOU-DUMAINE

Chef de la cellule de crise

- LINORD Joëlle
- FRANCOIS-HAUGRIN Farell

Adjoint(s)

- HENRY Marius
- SIGERE Claude
- JEAN-MARIE-MARIE-LUCE Harry
- Eddy LOUTOBY

Secrétariat

- LUSCAP Loic
- RESCHID Marcelline
- FRANCOIS-ROSE Alberte
- BOSTON Lucie
- FELIXINE Francine
- LABONNE Linda
- CONTION Mickaël

Responsable Renseignement Remise en état

- BELLUNE Claude
- LISE Olivier

Responsable Suivi des opérations de secours et d'entraide

- MAXIMIN Jules
- Directeur du CCAS

Responsable Liaisons Communication Accueil

- LONETE Quelly
- DE LA SALLE Steeve
- WILLIAM Eddy

Responsable Logistique Moyens généraux

- COLER Gwladys
- CORANSON Jean-Charles

LOCALISATION DE LA CELLULE DE CRISE ET AMENAGEMENT

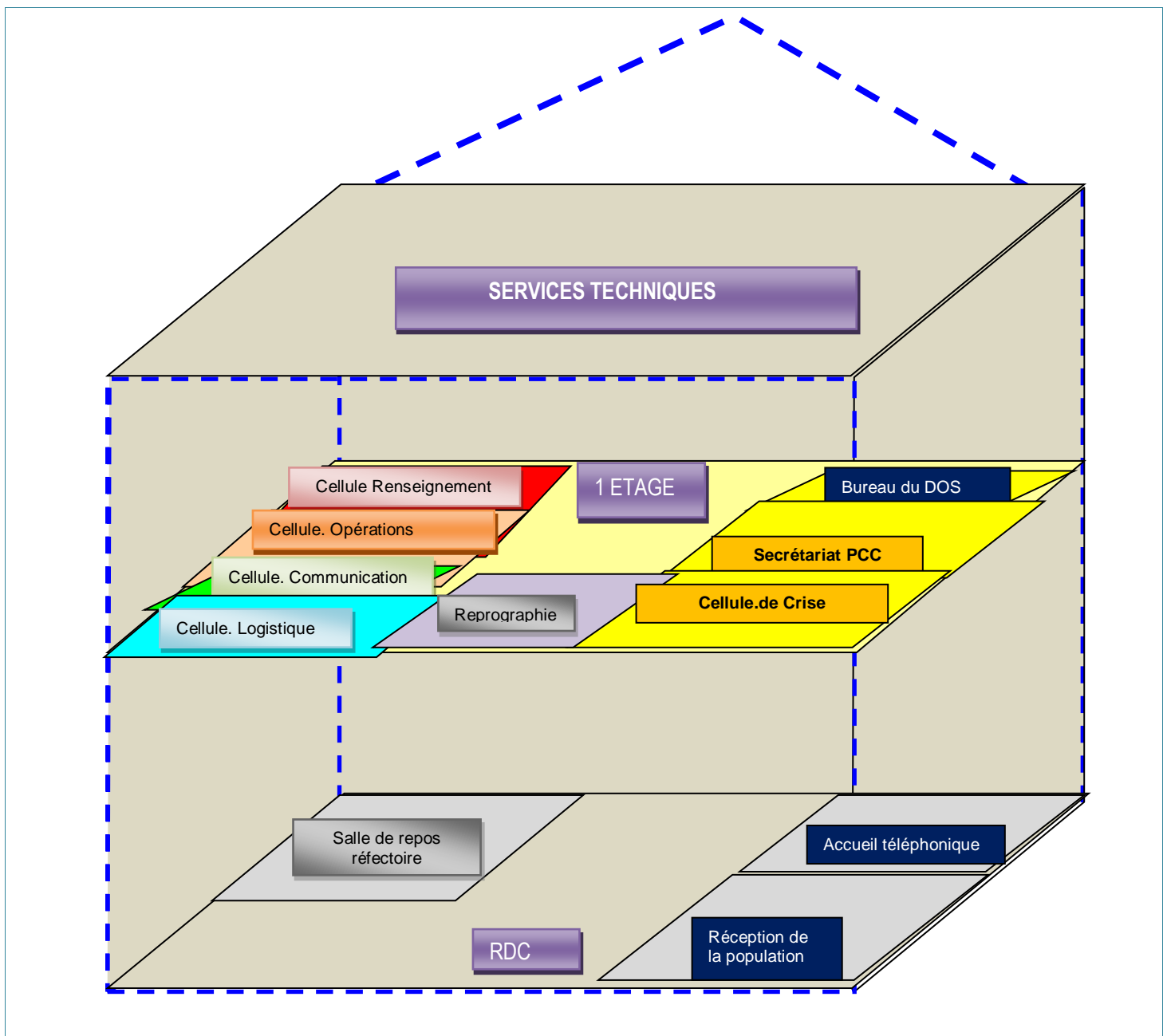

AMENAGEMENT DE LA SALLE DU PCC

Lieu : Services Techniques

Adresse : Rue Vincent Allègre

Téléphone : 0596 65.02.88 / 0596 65.04.21

Equipement de la salle du PCC			
Type d'équipement	Présence		Détails
	Oui	non	
Lignes téléphoniques fixes		X	Nombre de lignes et leur numéro
fax	X		
Ordinateur	X		
Accès internet	X		
Photocopieur, imprimante, scanner	X		
Radio, télévision		X	
Fournitures de bureau			<i>A prévoir</i>
Documents utiles (PCS, cartographie,)			<i>A prévoir</i>
Piles, lampes, groupes électrogène			<i>A prévoir</i>

FICHES DE REACTION

PCS du ROBERT		Fiche de réaction cellule de crise			Fiche N° 8-1	
Chef du P.C.C	<u>Nom</u> :	LINORD		<u>Prénom</u> :	JOELLE	
	<u>Fonction</u> :	ELUE		<u>Téléphone 1</u> :	0696 29 03 04	
	<u>Transport</u> :			<u>Téléphone 2</u> :		
	<u>Disponibilité</u> :			<u>Téléphone 3</u> :		
Adjoint au chef du P.C.C	<u>Nom</u> :	HENRY		<u>Prénom</u> :	MARIUS	
	<u>Fonction</u> :	DGS		<u>Téléphone 1</u> :		
	<u>Transport</u> :			<u>Téléphone 2</u> :		
	<u>Disponibilité</u> :			<u>Téléphone 3</u> :		
Personnels pouvant être affectés à la cellule						
Noms		Prénoms		Fonctions		Téléphone 1
Téléphone 2						
FRANCOIS HAUGRIN		FARELL		ELU		0696 83 06 40
LUSCAP		LOIC		DGA		
RESCHID		MARCELLINE		SECRETARIAT		0696 45 13 46
FRANCOIS ROSE		ALBERTE		SECRETARIAT		
SIGERE		CLAUDE		CHARGE DE SECURITE		0696 22 16 92
BOSTON		LUCIE		SECRETARIAT		
VANTOU-DUMAINE		Philippe		POLICE		0696 89 26 40
GENDARMERIE						
POMPIERS						
Localisation de la cellule						
<u>Batiment</u> :		SERVICES TECHNIQUES				
<u>Adresse</u> :						
<u>Etage</u> :				<u>Salle ou bureau</u> :	SALLE DE REUNION	
<u>Particularités</u> :						
Moyens de liaisons						
<u>Téléphone 1</u> :				<u>Télécopie</u> :		
<u>Téléphone 2</u> :				<u>Email</u> :		
Equipement et matériel						
Nombre et type		Oui	Non	Nombre et type	Oui	Non
Fiches et documents liés contenus dans le PCS de Base						
Fiches action n°						
Fiches d'aide n°						
Formulaires n°						
Cartes n°						
Plans n°						
Liens au sein du P.C.C et à l'extérieur						
Au sein du P.C.C						
A l'extérieur						

PSC du ROBERT	Fiche de réaction cellule Renseignement Evaluation Remise en état			Fiche N°2.4.1	
Chef de cellule	<u>Nom</u> : BELLUNE		<u>Prénom</u> : CLAUDE		
	<u>Fonction</u> : ELU		<u>Téléphone 1</u> : 0696 39 04 71		
	<u>Transport</u> : _____		<u>Téléphone 2</u> : _____		
	<u>Disponibilité</u> : _____		<u>Téléphone 3</u> : _____		
Chef de cellule suppléant	<u>Nom</u> : LISE		<u>Prénom</u> : OLIVIER		
	<u>Fonction</u> : _____		<u>Téléphone 1</u> : 0696 83 12 67		
	<u>Transport</u> : _____		<u>Téléphone 2</u> : _____		
	<u>Disponibilité</u> : _____		<u>Téléphone 3</u> : _____		
Personnels pouvant être affectés à la cellule					
Noms	Prénoms	Fonctions	Téléphone 1	Téléphone 2	
FARDINI	Rose-Hélène	Assistante			
HIPPOCRATE	Gaëlle	Resp. VHU			
NEGI	Serge	Resp. Déchets			
BASCOU	Keran				
Localisation de la cellule					
<u>Bâtiment</u> : Services Techniques					
<u>Adresse</u> : Rue Vincent Allègre					
<u>Etage</u> : _____		<u>Salle ou bureau</u> : SALLE DE REUNION			
<u>Particularités</u> : _____					
Moyens de liaisons					
<u>Téléphone 1</u> : 05.96.65.02.88		<u>Télécopie</u> : 0596.65.04.21			
<u>Téléphone 2</u> : _____		<u>Email</u> : secretariat.technique@ville-robot.fr servicestechiques@ville-robot.fr			
Equipement et matériel					
Nombre et type	Oui	Non	Nombre et type	Oui	Non
Fiches et documents liés contenus dans le PSC de Base					
<u>Fiches action n°</u> _____					
<u>Fiches d'aide n°</u> _____					
<u>Formulaires n°</u> _____					
<u>Cartes n°</u> _____					
<u>Plans n°</u> _____					
Liens au sein du P.C.C et à l'extérieur					
Au sein du P.C.C	_____				
A l'extérieur	_____				

PSC du ROBERT	Fiche de réaction cellule Liaisons Communication Accueil			Fiche N°2.4.2		
Chef de cellule	<u>Nom</u> : LONETE		<u>Prénom</u> : Quelly			
	<u>Fonction</u> : ELUE		<u>Téléphone 1</u> : 0696 37 15 40			
	<u>Transport</u> :		<u>Téléphone 2</u> :			
	<u>Disponibilité</u> :		<u>Téléphone 3</u> :			
Chef de cellule suppléant	<u>Nom</u> : DE LA SALLE		<u>Prénom</u> : Steeve			
	CHEF SERVICE		<u>Téléphone 1</u> : 0696 41 14 11			
	<u>Fonction</u> : RELATIONS PUBLIQUES		<u>Téléphone 2</u> :			
	<u>Transport</u> :		<u>Téléphone 3</u> :			
<u>Disponibilité</u> :						
Personnels pouvant être affectés à la cellule						
Noms		Prénoms	Fonctions		Téléphone 1	Téléphone 2
CLEGOR		André			0696 90 27 73	
HODEBAR		Nicole	SECRETARIAT		0696 29 98 38	
LABONNE		Régine	SECRETARIAT		0696 90 31 79	
JOSEPH- ANGELIQUE		Franciane	SECRETARIAT		0596 68 19 19	
BENETRUY		Joanne	SECRETARIAT		0596 68 19 19	
WILLIAM		Eddy	COMMUNICATION		0696 96 03 52	
Localisation de la cellule						
<u>Bâtiment</u> :		Services Techniques				
<u>Adresse</u> :		Rue Vincent Allègre				
<u>Etage</u> :		<u>Salle ou bureau</u>		:		
				SALLE DE REUNION		
<u>Particularités</u> :						
Moyens de liaisons						
<u>Téléphone 1</u> :		05.96.65.02.88		<u>Télécopie</u> :		0596.65.04.21
				secretariat.technique@ville-robert.fr		
<u>Téléphone 2</u> :				<u>Email</u> : servicestechniques@ville-robert.fr		
Equipement et matériel						
Nombre et type		Oui	Non	Nombre et type		Oui
Fiches et documents liés contenus dans le PSC de Base						
Fiches action n°						
Fiches d'aide n°						
Formulaires n°						
Cartes n°						
Plans n°						
Liens au sein du P.C.C et à l'extérieur						
Au sein du P.C.C						
A l'extérieur						

PSC du ROBERT	Fiche de réaction cellule Suivi des opérations de secours et d'entraide			Fiche N°2.4.3	
Chef de cellule	Nom : <u>MAXIMIN</u>			Prénom : <u>Jules</u>	
	Fonction : <u>ELU</u>			Téléphone 1 : <u>0696 27 89 56</u>	
	Transport : _____			Téléphone 2 : _____	
	Disponibilité : _____			Téléphone 3 : _____	
Chef de cellule suppléant	Nom : _____			Prénom : _____	
	Fonction : <u>Directeur CCAS</u>			Téléphone 1 : <u>0596 65 66 17</u>	
	Transport : _____			Téléphone 2 : _____	
	Disponibilité : _____			Téléphone 3 : <u>0596 65 01 09</u>	
Personnels pouvant être affectés à la cellule					
Noms	Prénoms	Fonctions	Téléphone 1	Téléphone 2	
<u>MERINE</u>	<u>Rosard</u>		<u>0696 33 20 97</u>		
<u>NORDIN HELENE</u>			<u>0696 33 96 11</u>		
<u>TORRIS</u>	<u>Olivier</u>		<u>0596 65 01 09</u>		
<u>MONOTUKA</u>	<u>Régine</u>		<u>0596 65 01 09</u>		
<u>MONTHIEUX</u>	<u>Fabienne</u>		<u>0596 65 01 09</u>		
<u>LONETE</u>	<u>Marie-Angèle</u>		<u>0596 65 01 09</u>		
Localisation de la cellule					
Bâtiment :	<u>Services Techniques</u>				
Adresse :	<u>Rue Vincent Allègre</u>				
Etage :		Salle ou bureau	: <u>SALLE DE REUNION</u>		
Particularités :	_____				
Moyens de liaisons					
Téléphone 1 :	<u>05.96.65.02.88</u>		Télécopie :	<u>0596.65.04.21</u>	
Téléphone 2 :			Email:	<u>secretariat.technique@ville-robert.fr</u>	
				<u>servicestechiques@ville-robert.fr</u>	
Equipement et matériel					
Nombre et type	Oui	Non	Nombre et type	Oui	Non
Fiches et documents liés contenus dans le PSC de Base					
Fiches action n°	_____				
Fiches d'aide n°	_____				
Formulaires n°	_____				
Cartes n°	_____				
Plans n°	_____				
Liens au sein du P.C.C et à l'extérieur					
Au sein du P.C.C	_____				
A l'extérieur	_____				

PSC du ROBERT	Fiche de réaction cellule Logistique -Moyens généraux			Fiche N°2.4.4			
Chef de cellule	<u>Nom</u> : COLER				<u>Prénom</u> : Gwladys		
	<u>Fonction</u> : ELUE				<u>Téléphone 1</u> : 0696 25 74 42		
	<u>Transport</u> :				<u>Téléphone 2</u> :		
	<u>Disponibilité</u> :				<u>Téléphone 3</u> :		
Chef de cellule suppléant	<u>Nom</u> : CORANSON				<u>Prénom</u> : Jean-Charles		
	<u>Fonction</u> : AGENT MUNICIPAL				<u>Téléphone 1</u> :		
	<u>Transport</u> :				<u>Téléphone 2</u> :		
	<u>Disponibilité</u> :				<u>Téléphone 3</u> :		
Personnels pouvant être affectés à la cellule							
Noms	Prénoms	Fonctions	Téléphone 1	Téléphone 2			
LITADIER	ANTOINE	EQUIPEMENTS	0696 40 89 59				
LEGROS	JEAN-CLAUDE	PARC ENGIN	0696 31 74 24				
MARIGNY	CHRISTIAN	ELECTRICITE	0696 83 05 83				
VERIN	DOMINIQUE	SECRETARIAT	0696 81 84 40				
MACENO	Serge	VRD	0696 83 05 67				
JUMEAU	Jacques	Logistique	0696 83 01 41				
RAMATHON	Gilbert	Logistique	0696 20 78 56	0696 20 58 40			
Localisation de la cellule							
<u>Bâtiment</u> :	Services Techniques						
<u>Adresse</u> :	Rue Vincent Allègre						
<u>Etage</u> :				<u>Salle ou bureau</u> :			
				SALLE DE REUNION			
<u>Particularités</u> :							
Moyens de liaisons							
<u>Téléphone 1</u> :	05.96.65.02.88		<u>Télécopie</u> :	0596.65.04.21			
				secretariat.technique@ville-robert.fr			
<u>Téléphone 2</u> :			<u>Email</u> :	servicestechniques@ville-robert.fr			
Equipement et matériel							
Nombre et type		Oui	Non	Nombre et type		Oui	Non
Fiches et documents liés contenus dans le PSC de Base							
Fiches action n°							
Fiches d'aide n°							
Formulaires n°							
Cartes n°							
Plans n°							
Liens au sein du P.C.C et à l'extérieur							
Au sein du P.C.C							
A l'extérieur							

REPARTITION DES TACHES DE L'EQUIPE MUNICIPALE

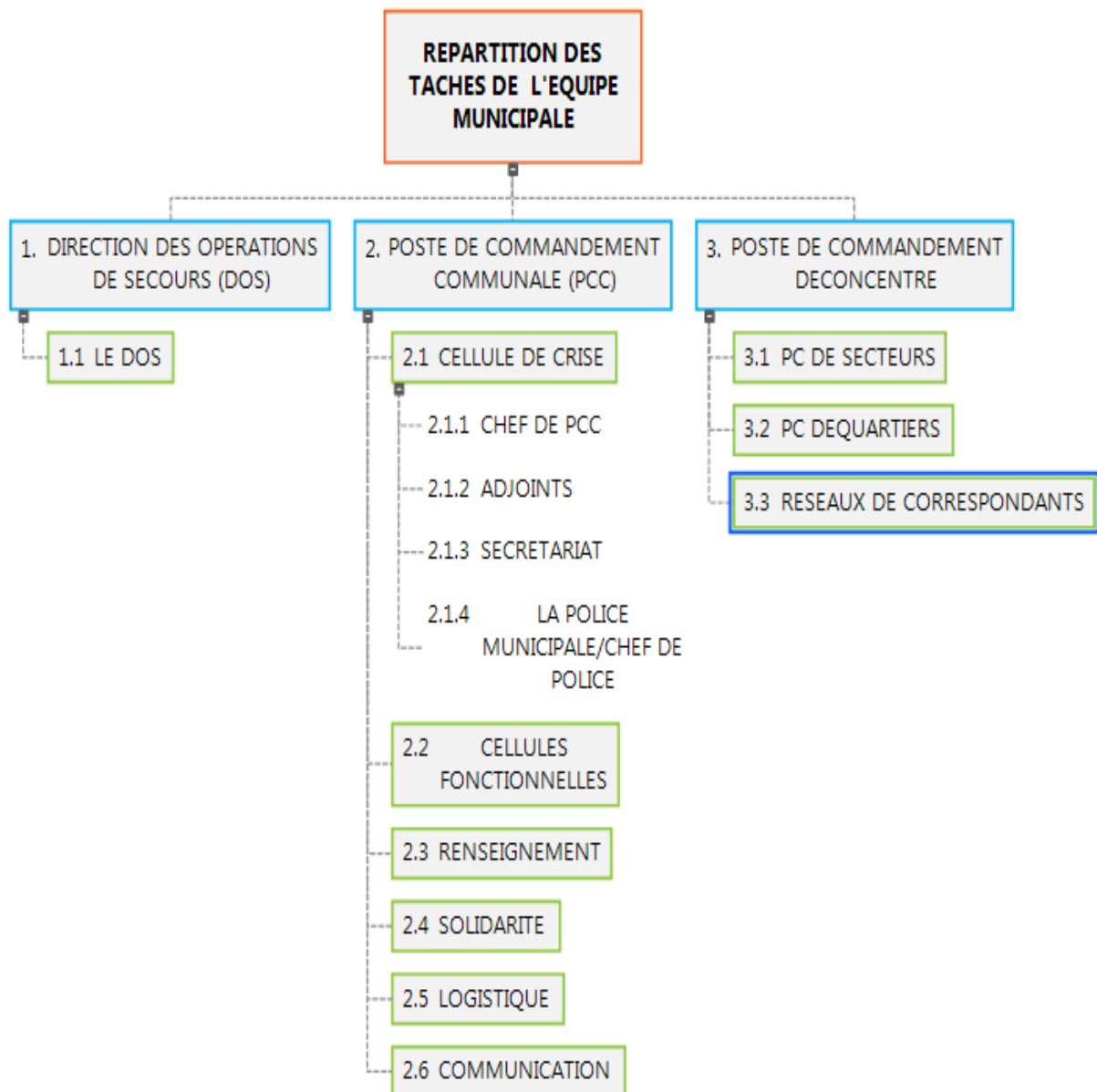

Directeur des Opérations de Secours (DOS)

RESPONSABLE

Nom : **MONTHIEUX**
Prénom : **Alfred**
Fonction : **Maire du Robert**
Adresse : **Augrain 97231 le Robert**
Tel fixe : **0596.65.05.20**
Tel portable : **0696 83 05 27**

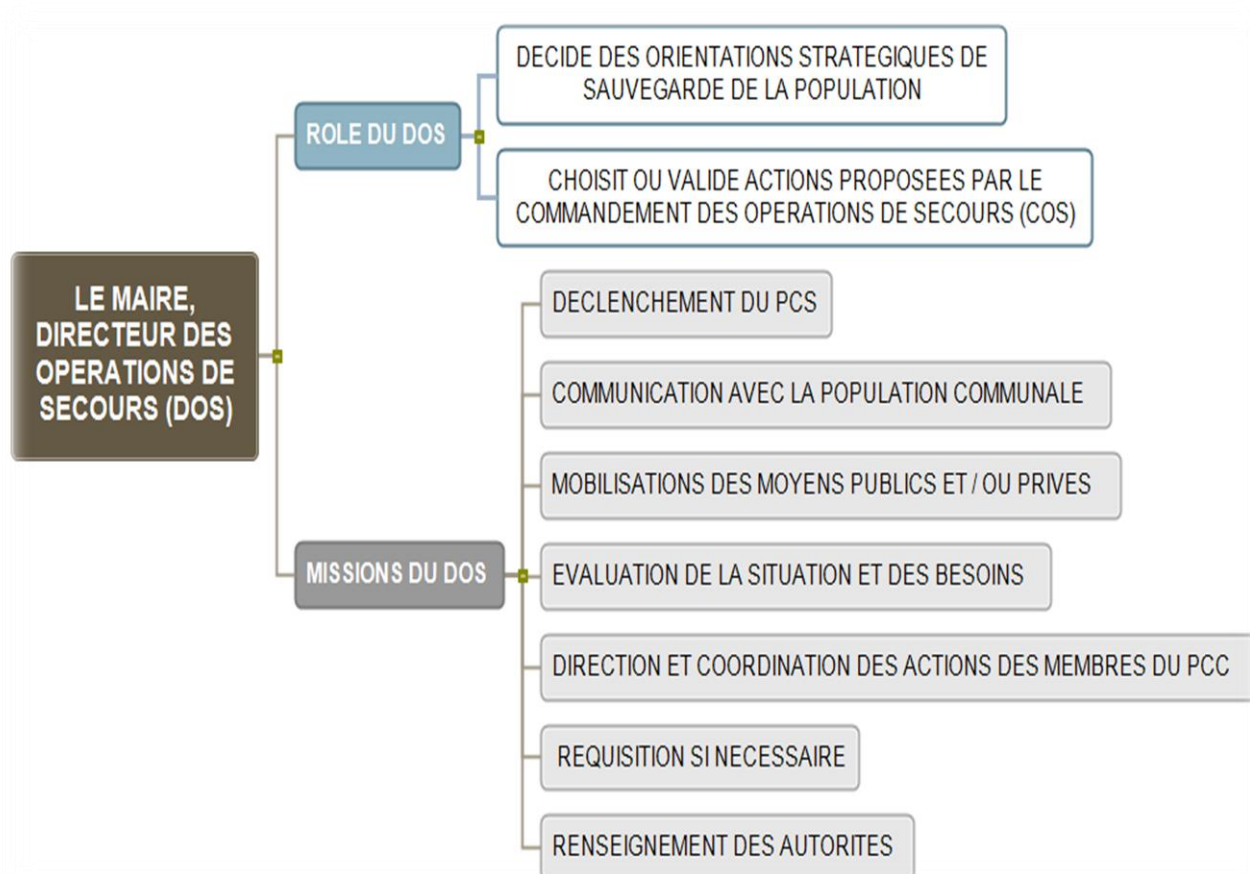

L'ORGANISATION COMMUNALE

Une organisation structurée :

- ☞ Un Poste de Commandement Communal (P.C.C)
- ☞ Structuré en une Cellule de Crise et 4 Cellules Fonctionnelles
- ☞ En liaison avec des PC déconcentrés composés de PC de Secteurs, PC de Quartiers et d'un Réseau de Correspondants

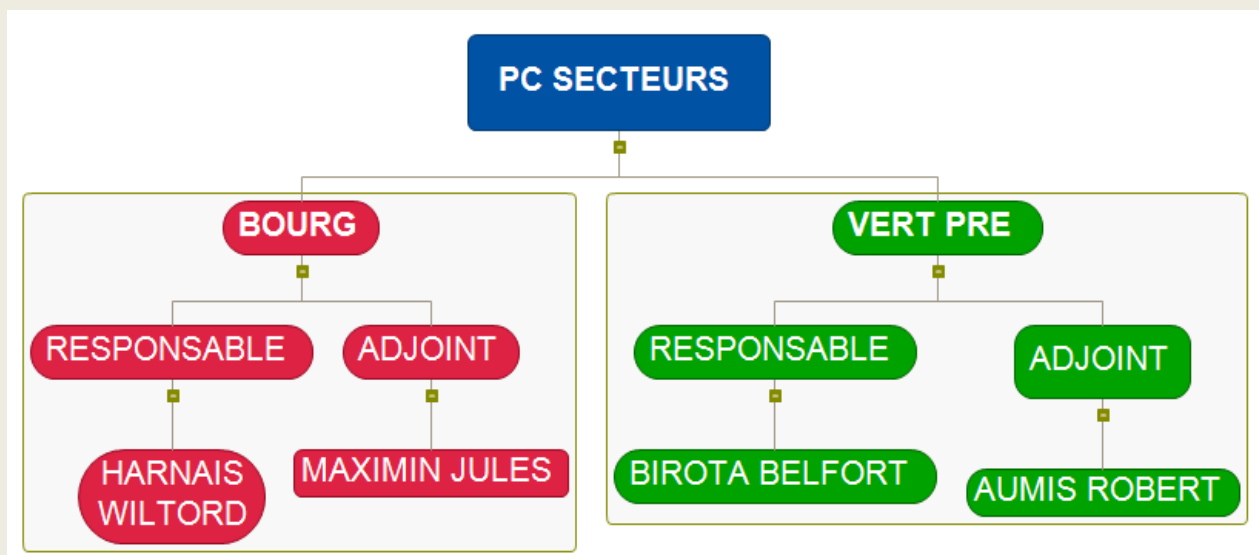
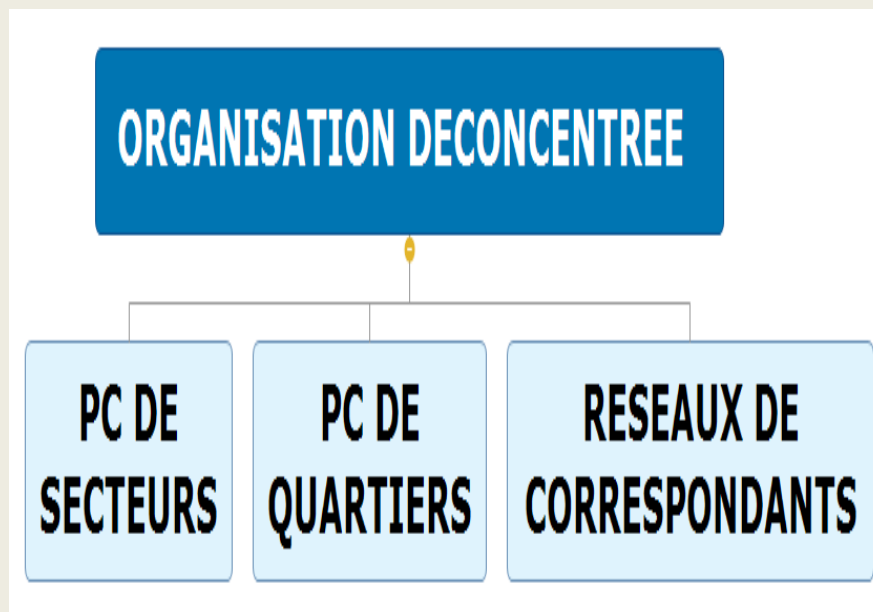

POSTE DE COMMANDEMENT COMMUNAL

CHEF DU PCC

Nom : **LINORD**
Prénom : **Joëlle**
Fonction : **élue en charge de la sécurité**
Adresse : **Cité mansarde bat épineux A5**
Tel portable : **0696 29 03 04**

SUPPLEANT

Nom : **FRANCOIS-HAUGRIN**
Prénom : **Farell**
Fonction : **1^{er} adjoint**
Adresse : **8 zac Moulin à Vent**
Tel portable : **0696 83 06 40**

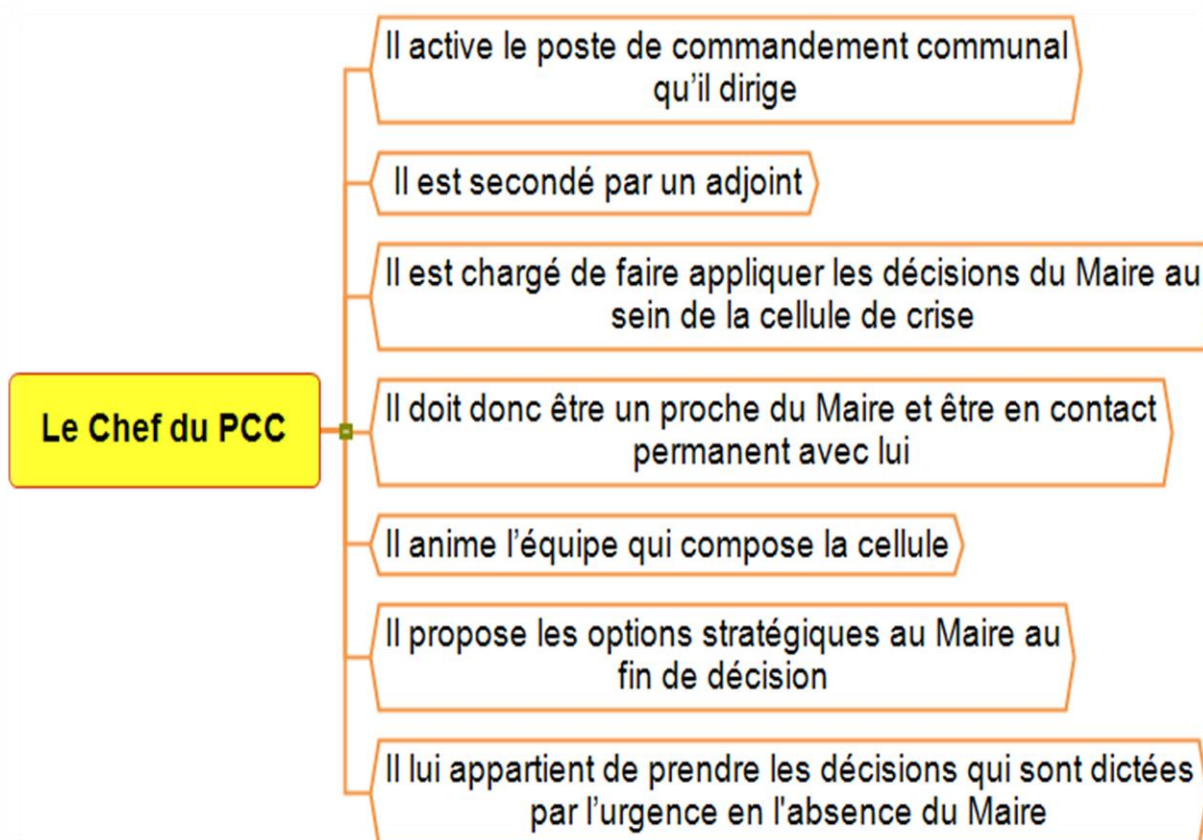

ADJOINT DU PCC

RESPONSABLES DU PCC

Nom : **HENRY**
Prénom : **Marius**
Fonction : **Directeur Général des services**
Adresse : **Cadet 97231 Le Robert**
Tel portable : **0696 26 83 17**

SUPPLEANTS

Nom : **SIGERE**
Prénom : **Claude**
Fonction : **Chargé de sécurité – Service Sécurité Prévention et Réglementation**
Tel portable : **0696 22 16 92**

Nom : **JEAN-MARIE MARIE-LUCE**
Prénom : **Harry**
Fonction : **Agent prévention des risques majeurs – Service Sécurité Prévention et Réglementation**
Tel portable : **0696 21 16 01**

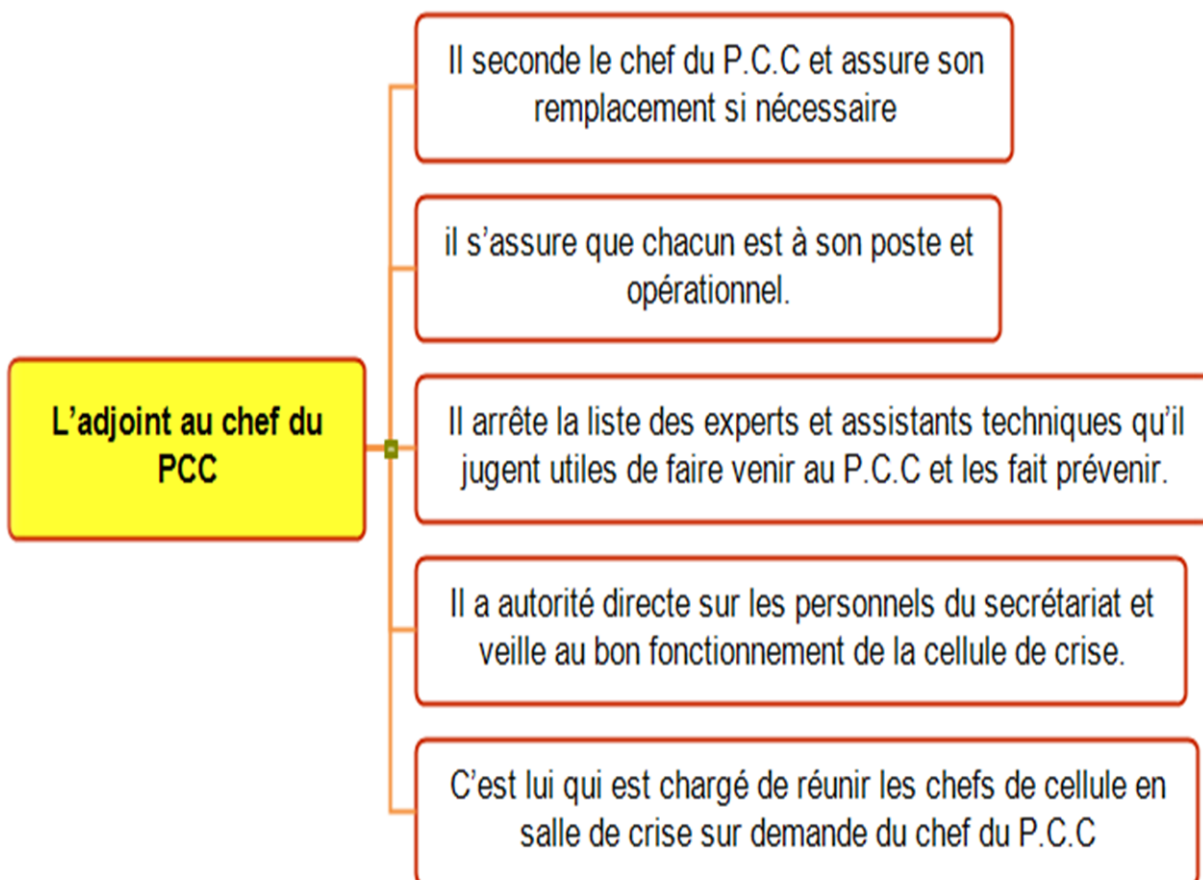

SECRETARIAT

RESPONSABLES

Nom : **LUSCAP**
Prénom : Loïc
Fonction : **Directeur Général Adjoint**
Adresse : **Moulin à Vent**
Tel portable : **0696 26 83 35**

Nom : **RESCHID**
Prénom : **Marcelline**
Fonction : **Responsable du Service Sécurité Prévention et Réglementation**
Adresse : **10 lot Pointe Lynch**
Tel portable : **0696 45 13 46**

ASSISTANTES

Nom : **FRANCOIS-ROSE**
Prénom : **Alberte**
Fonction : **Assistante Veille Juridique – Service Sécurité Prévention et Réglementation**

Nom : **BOSTON**
Prénom : **Lucie**
Fonction : **Assistante du Pôle Prévention et Réglementation – Service Sécurité Prévention et Réglementation**

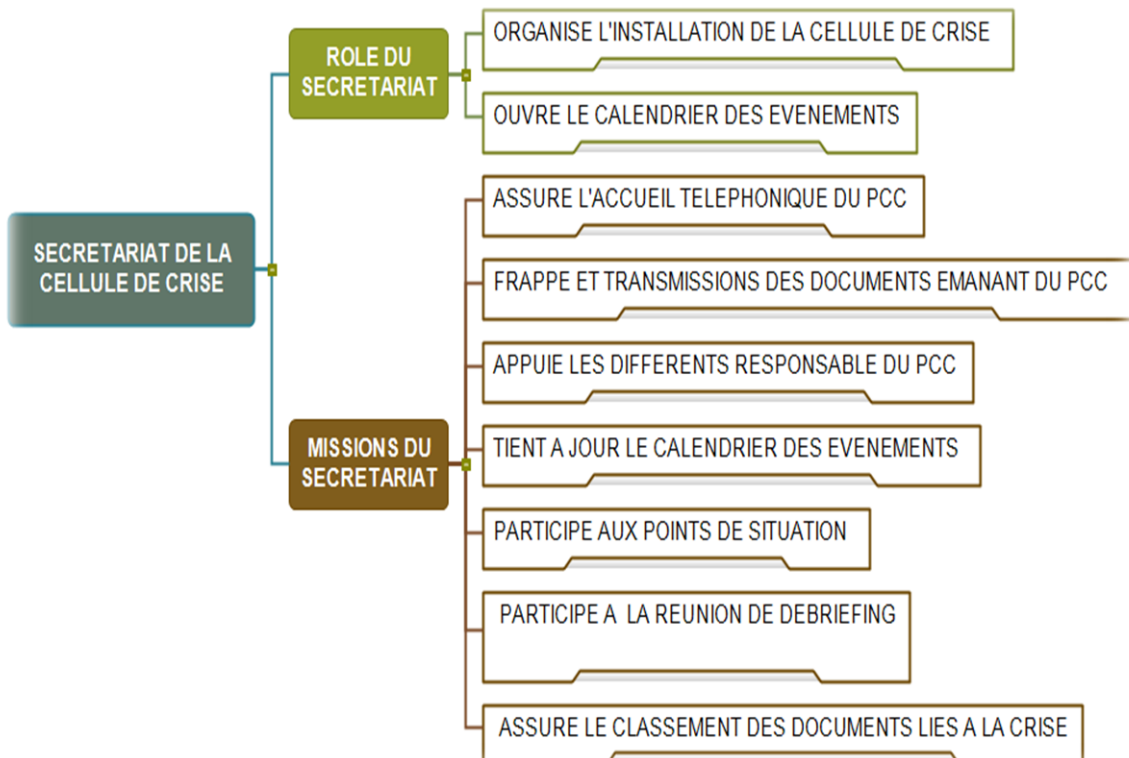

POLICE MUNICIPALE

RESPONSABLE

Nom : **VANTOU - DUMAINE**

Prénom : **Philippe**

Fonction : **Chef de la Police Municipale**

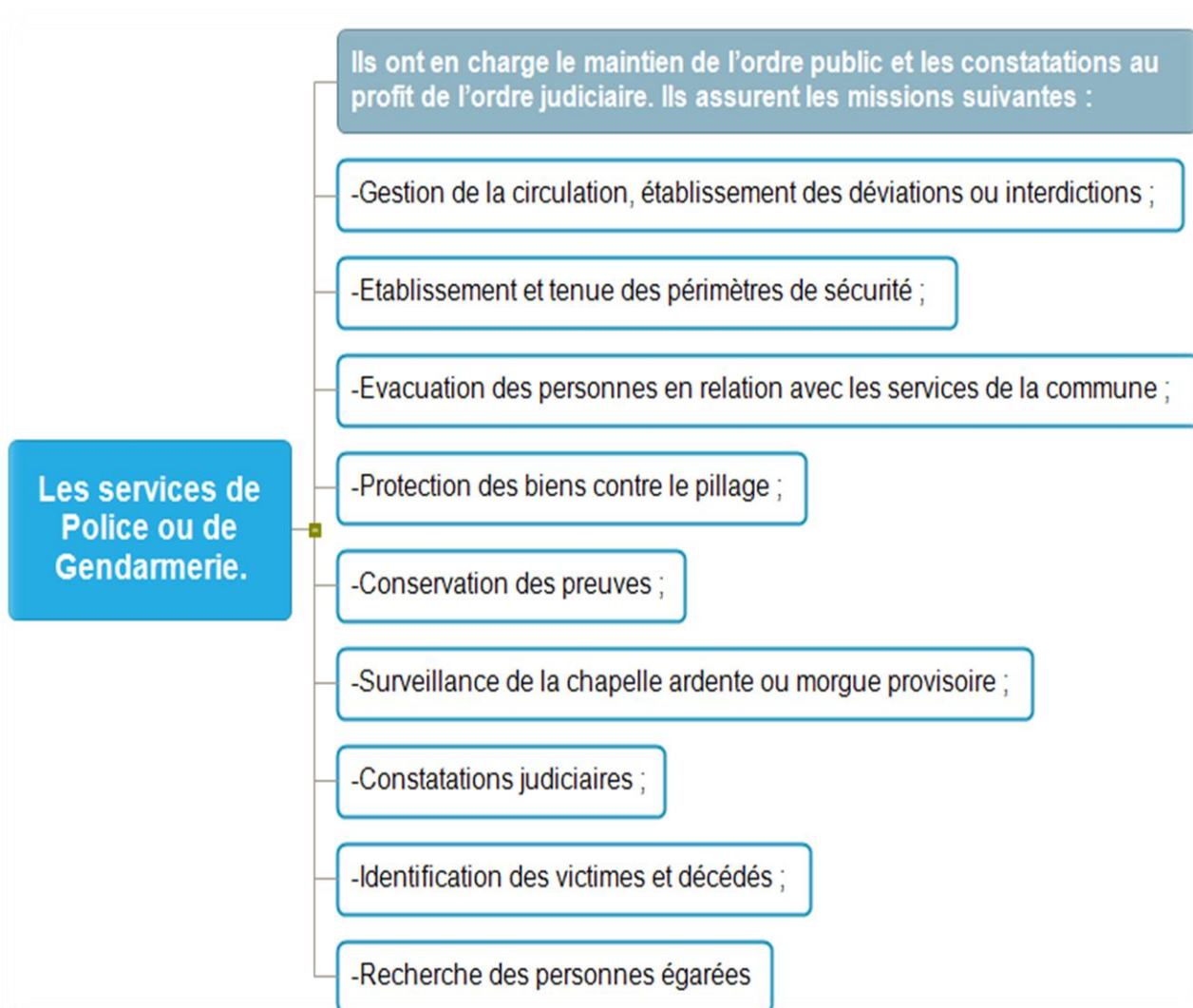

**COORDINATION DES MOYENS
ET DES ACTIONS DES EQUIPES
DE TERRAIN**

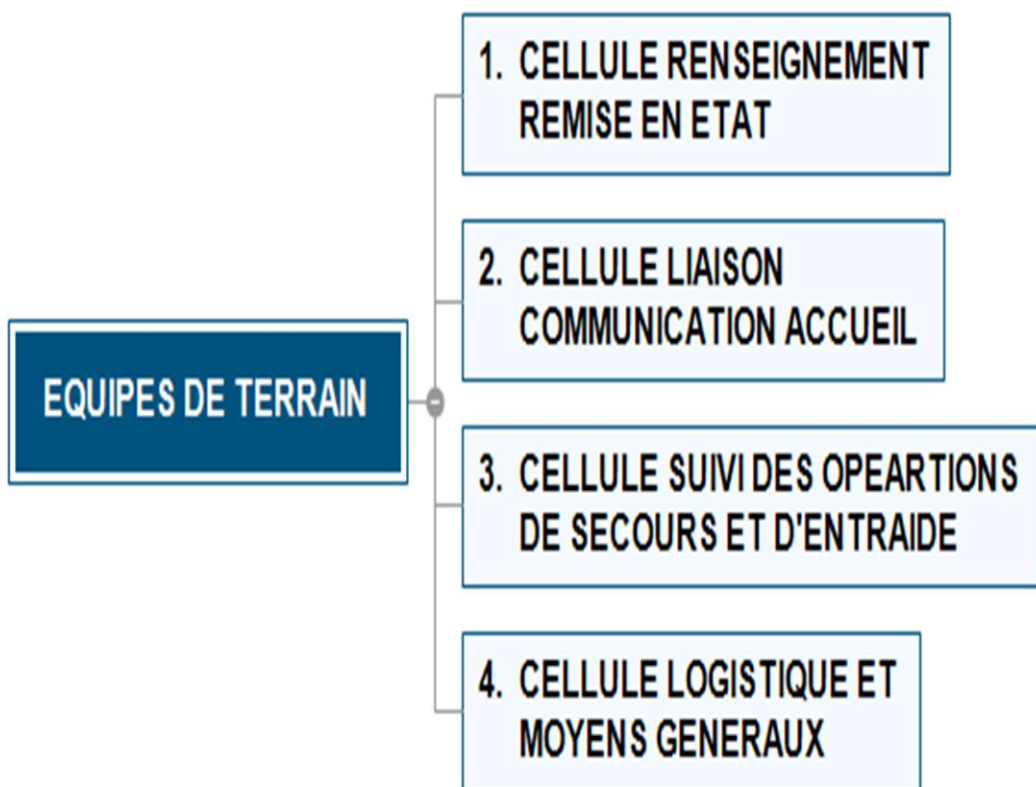

Cellule Renseignement – Remise en état

RESPONSABLE

Nom : **BELLUNE**
Prénom : **Claude**
Fonction : **Elu**
Adresse : **Lazaret**
Tel portable : **0696 39 04 71**

SUPPLEANT

Nom : **LISE**
Prénom : **Olivier**
Adresse : **Pointe Fort**
Fonction : **Chef de service Cadre de Vie**
Tel portable : **0696 83 12 46**

CELLULE RENSEIGNEMENT REMISE EN ETAT

RECHERCHE DU RENSEIGNEMENT

ORGANISER LA COLLECTE D'INFORMATION

EVALUER LES CONSEQUENCES POSSIBLES

FOURNIR TOUTES LES INFORMATIONS

RECENSER LES URGENCES

Cellule Suivi des Opérations de Secours et d'Entraide

RESPONSABLE
Nom : MAXIMIN Prénom : Jules Fonction : Elu Adresse : Duchesne Tel portable : 0696 27 89 56
SUPPLEANT
Nom : Fonction : Directeur du CCAS Prénom :



Cellule Liaison – Communication – Accueil

RESPONSABLE
Nom : LONETE Prénom : Quelly Fonction : Elue Adresse : Duchesne Tel portable : 0696 37 15 40
SUPPLEANT
Nom : DE LA SALLE Prénom : Steeve Fonction : Chef du service Communication Adresse : Mansarde Groupe Ajoupa Gommier C1 Tel portable : 0696 29 41 28

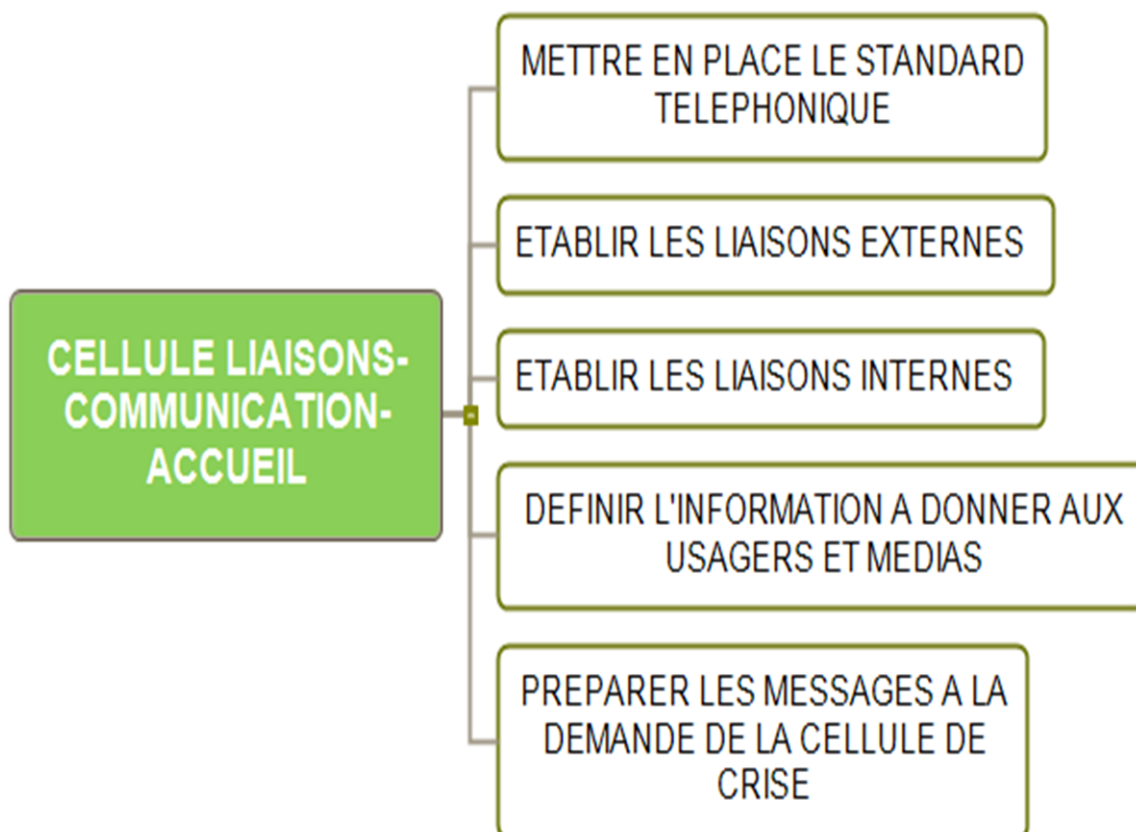

Cellule Logistique – Moyens généraux

RESPONSABLE
Nom : COLER Prénom : Gwladys Adresse : Pontaléry Fonction : Elue Tel portable : 0696 25 74 42
SUPPLEANT
Nom : CORANSON Prénom : Jean-Charles Fonction : Chef de Service Maintenance des Bâtiments Publics Adresse : Berthout

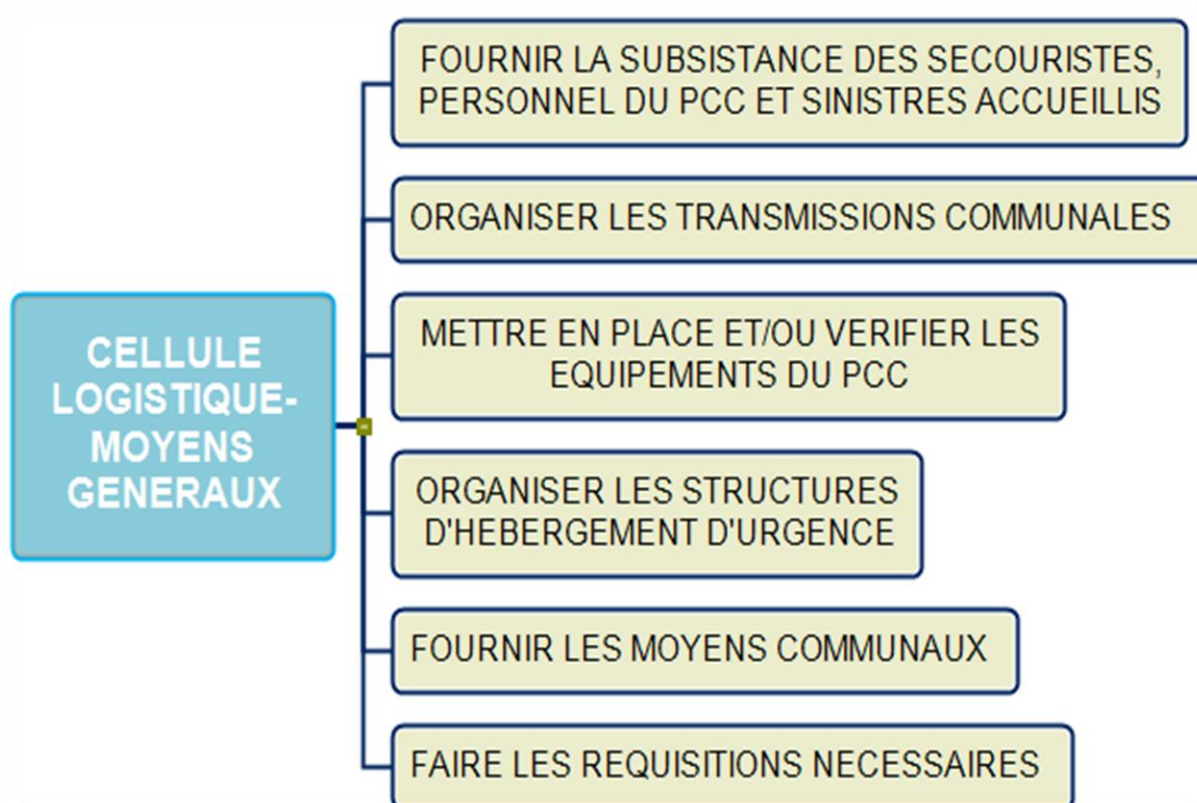

L'ORGANISATION DES PC DECONCENTRES

N°	PC DECONCENTRES	RESPONSABLE
1	PC DUCHESNE	LONETE Quelly
2	PC FONDS BRULE	RANGOLY Maryse
3	PC BOURG	LEGROS Lyvia
4	PC CAFE	BELFORT Birota
5	PC FOUR A CHAUX	MARIE-MAGDELEINE Patrice
6	PC POINTE ROYALE	BAUR Marie-Hélène
7	PC VERT PRE	MONTHIEUX Annie-Laure
8	PC BOIS NEUF	DULYMBOIS Robert
9	PC MOULIN A VENT	VILLET LITADIER Laura
10	PC LESTRADE	FELIXINE Joëlle
11	PC POINTE SAVANE	VERNEUIL Christian
12	PC DE POINTE LYNCH	GARCON Emile
13	PC MONNEROT	LEGROS Lyvia

PC DECONCENTRES

Mobiliser les personnels et moyens du PC – Contrôler le fonctionnement des installations

Organiser les structures d'hébergement d'urgence

Répercuter les consignes d'alerte dans le secteur

Contrôler le respect des consignes du PCC (alerte - mise à l'abri - évacuation)

Coordonner l'action des PC de quartier

Diriger les secours sur le secteur

Rendre-compte au PCC

ORGANISATION DE L'ALERTE

**ANNUAIRE DE GESTION DE CRISE
COMMUNE DU ROBERT**

Services Techniques	Téléphone : 0596 65 02 88	SERVICE SECURITE PREVENTION ET REGLEMENTATION Secrétariat de la Cellule de crise Tél. : 0596 71 24 25 - Tél. : 0596 71 11 95 Fax : 0596 71 24 26 / Gsm : 0696 22 16 92 0696 45 13 46 Mail : securite@ville-robert.fr
Standard Mairie	Téléphone : 0596 65 10 05 Télécopie : 0596 65 13 10	
Moyens de communication satellitaire	00 88 162 142 89 76 00 88 162 142 89 81 870 772 210 307	

Nom et Qualité	Bureau	Domicile
Alfred MONTHIEUX Maire de la Ville Directeur des Opérations de Secours (DOS)	Téléphone (secrétariat) : 0596 65 75 45 Télécopie : 0596 65 13 10 Mail : lemaire@ville-robert.fr	Adresse : Augrain 97231 ROBERT Téléphone : 0596 65 05 20 Téléphone mobile : 0696 83 05 27 Télécopie : 0596 65 03 31
Farell FRANCOIS-HAUGRIN 1 ^{er} Adjoint Chef de la Cellule de Crise suppléant	Téléphone (secrétariat) : 0596 65 44 88 Télécopie : 0596 65 13 10 électronique : secretariat.elus@ville-robert.fr	Adresse : 8 ZAC Moulin à Vent 97231 ROBERT Téléphone mobile : 0696 83 06 40 Mail : farellfh@gmail.com
Joëlle LINORD Adjoint responsable de la sécurité civile Chef de la Cellule de Crise	Mail : secretariat.elus@ville-robert.fr	Adresse : Cité Mansarde bât. Epineux A5 97231 ROBERT Téléphone mobile : 0696 29 03 04 Mail : linordjoelle@outlook.fr
Marius HENRY Directeur général des services Adjoint au Chef de la Cellule de Crise	Téléphone (ligne directe) : 0596 65 00 11 Télécopie : 0596 65 31 83 Adresse électronique : dgs@ville-robert.fr	Adresse : Cadet 97231 ROBERT Téléphone : 0596 65 13 89 Téléphone mobile : 0696 26 83 17
Loïc LUSCAP Coordonnateur Services Techniques Municipaux Cellule Logistique / Moyens Généraux	Téléphone : 0596 65 02 88 Télécopie : 0596 65 04 21 Mail : l.luscap@ville-robert.fr	Adresse : Moulin à Vent 97231 ROBERT Téléphone mobile : 0696 26 83 35
Claude SIGERE Agent Bureau Etudes et Contrôle Délégué communal à la sécurité civile (DCSC) Adjoint au Chef de la Cellule de Crise	Téléphone (ligne directe) : 0596 65 44 22 Téléphone secrétariat : 0596 65 02 88 Télécopie : 0596 65 04 21 Téléphone mobile : 0696 22 16 92 Mail : c.sigere@ville-robert.fr	Adresse : Monnérot 97231 ROBERT Téléphone : 0596 65 04 72 Téléphone mobile : 0696 21 26 92 Mail : michel_sigere@yahoo.fr
Loïc LUSCAP Directeur Général Adjoint Secrétariat Cellule de Crise	Téléphone (ligne directe) : 0596 65 46 44 Mail : l.luscap@ville-robert.fr	Adresse : Moulin à Vent 97231 ROBERT Téléphone mobile : 0696 26 83 35
Marcelline RESCHID Responsable Service Sécurité Secrétariat de la Cellule de Crise	Téléphone (ligne directe) : 0596 71 24 23 Téléphone secrétariat : 0596 71 24 22 Télécopie : 0596 71 24 26 Téléphone mobile : 0696 45 13 46 Mail : reglementation@ville-robert.fr / m.reschid@ville-robert.fr	Adresse : 10 lot Pointe Lynch 97231 ROBERT Téléphone : 0596 65 91 62 Téléphone mobile : 0696 43 81 69 Mail : mreschid@gmail.com
Steeve DE LA SALLE Responsable Service Relations Publiques Adjoint au Chef de la cellule de crise	Téléphone (ligne directe) : 0596 68 76 74 Téléphone secrétariat : 0596 68 68 19 Télécopie : 0596 68 76 73 Téléphone mobile : 0696 29 41 28 Mail : relationspubliques@ville-robert.fr s.delasalle@ville-robert.fr	Adresse : Groupe Ajoupa Gommier C1 97231 ROBERT Téléphone mobile : 0696 41 14 11

SCHEMA D'ALERTE A LA POPULATION

L'élú informé prévient les autres membres du PCC puis alerte la population de la manière suivante :

- Le territoire communal est divisé en secteurs.
- Un élu (et un suppléant) est chargé de l'alerte dans chaque secteur (porte à porte).
- L'alerte s'effectue par voiture sonorisée avec porte-voix avec des messages préétablis ainsi que les consignes



SOUTIEN DES POPULATIONS

Lieux d'Accueil à la Population

N°	PCS du ROBERT	Fiche ressource	Lieux d'accueil à la population		Fiche n° 2.8.1.1
	Désignation	Nom du responsable	Téléphone bâtiment	Nombre de classe	Capacité
1	COURONNE LOUREL	MARIE LINE LISE	0596 65 90 12	8	183
2	CREHE DE POINTE SAVANE	LOT POINTE SAVANE	0596 65 10 29		
3	EDGARD LABOURG	RAMPALY RAPHAEL	0596 65 10 62	10	209
4	HECTOR SAINTE ROSE	RUSTER CLAUDINE	0596 65 00 22	12	251
5	LAURE MARMONT	MIRANDE ERIC	0596 65 10 14	11	225
6	LEO ADELAIDE	MAREM HUBERT	0596 65 14 65	4	82
7	MATERNELLE MOULIN A VENT	OZIER LAFONTAINE MIGUEL	0596 65 10 93	7	180
8	MATERNELLE CITE LA CROIX	PALLUD LYVIA	0596 65 45 74	8	205
9	MATERNELLE SIMONE BRANGLIDOR	LUDON CHARLES	0596 65 92 25	5	124
10	MATERNELLE DE MANSARDE	MARIE ALPHONSINE MARC	0596 65 45 40	6	136
11	OCCULINE AMAZAN	BAYA MICHELE	0596 65 92 30	13	262
12	POINTE LYNCH	GARCON EMILE	0596 58 07 42	14	297
13	ROBERT PLATON	DOZINE CATHY	0596 65 10 49	3	60
14	VICTOR JEAN MICHEL	THELESTE FABRICE	0596 65 14 09	4	75

Répartition des Abris d'Urgence dans les PC

N°	PC DECONCENTRES	ABRIS D'URGENCE	fiche 2.8 .2.1
1	PC DUCHESNE	Ecole Robert PLATON	
		Siège foyer rural de kankanbou	
2	PC FONDS BRULE	Ecole Léo ADELAIDE	
3	PC BOURG	Ecole Hector SAINTE-ROSE	
4	PC CAFE	Ecole Couronne LOUREL	
5	PC FOUR A CHAUX	LEPA de Four à Chaux	
		Ecole Edgard LABOURG	
6	PC POINTE ROYALE	LCR de Pointe Royale	
7	PC VERT PRE	Ecole Simone BRANGLIDOR	
		Ecole Occuline AMAZAN	
8	PC BOIS NEUF	Siège Bekem Club	
9	PC MOULIN A VENT	LCR Moulin à Vent	
		Ecole Maternelle Moulin à Vent	
		Ecole primaire Moulin à Vent	
10	PC LESTRADE	Siège solidarité de Lestrade	
11	PC POINTE SAVANE	Crèche de Pointe Savane	
12	PC DE POINTE LYNCH	Ecole de Pointe LYNCH	
		Siège associatif Las Palmas	
13	PC MONNEROT	Ecole Victor Jean-Michel	

PARTIE 3

3. *RECENSEMENT DES MOYENS*

MOYENS HUMAINS EXTERIEURS

Annuaire Médical

PSC du ROBERT	Fiche ressource	Annuaire médical	Fiche n°1
----------------------	------------------------	-------------------------	------------------

N°	Fonction	Nom	Prénom	Adresse	Téléphone domicile	Téléphone portable
1	Ambulances	INTERAMBULANCE		40 Rue du Courbaril	0596 53 46 68	

N°	Fonction	Nom	Prénom	Adresse	Téléphone domicile	Téléphone portable
1	Angiologues, Medecine vasculaire	BEUCHER	Romain	49 Boulevard Henri Auze	0596 71 33 47	
2	Angiologues, Medecine vasculaire	CHOQUENET	Clarisse	49 Boulevard Henri Auze	0596 71 33 47	
3	Cardiologue, maladie vasculaires	FOND	Bertrand	Cité Mansarde	0596 65 10 15	

N°	Fonction	Nom	Prénom	Adresse	Téléphone domicile	Téléphone portable
1	Centres Médico-Sociaux	Centre medico psychologique		10 rue du Courbaril	0596 25 44 44/ 0596 65 25 96	

N°	Fonction	Nom	Prénom	Adresse	Téléphone domicile	Téléphone portable
1	Dentiste: Chirurgiens dentiste et docteurs en chirurgie dentaire	BRUGALIERS	Laurent	65 rue Courbaril	0596 65 72 76/ 0596 65 75 74	
2	Dentiste: Chirurgiens dentiste et docteurs en chirurgie dentaire	Cabinet TFH Dentaire (SCM)		20 lotissement les Eaux Vives Mansarde	0596 76 50 10	0696 38 38 13
3	Dentiste: Chirurgiens dentiste et docteurs en chirurgie dentaire	GUILLAUME	Dominique	Rue Vincent Allègre	0596 71 52 17	
4	Dentiste: Chirurgiens dentiste et docteurs en chirurgie dentaire	HAMDI	Mohsen	100 cité Mansarde Catalogne	0596 65 25 55	
5	Dentiste: Chirurgiens dentiste et docteurs en chirurgie dentaire	LOWENSKI	Alex	11 rue Vincent Allègre	0596 65 14 83	

N°	Fonction	Nom	Prénom	Adresse	Téléphone domicile	Téléphone portable
1	Infirmiers	BARTHOLET	Marie-Line	Traverse Manguiers		0696 34 83 98
2	Infirmiers	BOUQUETY	Charles	Lotissements Pointe Savane	0596 65 17 63	
3	Infirmiers	Cabinet Infirmier Pitrolle-Labourg et Vilbert		Rue du Courbaril	0596 65 48 21	
4	Infirmiers	Cellamen	Noella	Entree College 3 quart Pontalery		0696 06 93 00
5	Infirmiers	Centre Soins Atlantique		3 Rue Père Labat	0596 65 20 79	
6	Infirmiers	CHERY	Clyvie	47 cité Mansarde Catalogne	0596 60 38 50	
7	Infirmiers	COLOMBE	Gabriel	Résidence la Dirozo	0596 65 50 42	
8	Infirmiers	DUBREAS	Marie-Sylviane	1 Rue Louis Labourg	0596 51 47 39	
9	Infirmiers	ILA	Marie	25 Rue Edgard Labourg		0696 40 51 97
10	Infirmiers	DUVILLE	Marie- Ange	Pointe Savane 9 traverse Manguiers		0696 81 26 74
11	Infirmiers	FERREOL	Nathalie	4 bd Henri Auze	0596 53 82 18	
12	Infirmiers	FERREOL	Nathalie	43 Chemin Mo quart Lestrade	0596 77 86 90	
13	Infirmiers	GARITTE	Sylvie	Entree Duchesne Habitation Pontaléry	0596 69 44 25	
14	Infirmiers	GOLVET	Christelle	Quartier Lestrade		0696 35 35 15
15	Infirmiers	GORON	Rose-Marie	4 Lotissement Eaux vives	0596 67 98 05	
16	Infirmiers	JOACHIM	Joël	1 Rue des Colibris	0596 58 87 86	
17	Infirmiers	MARIE-REINE	Patricia	Voie 3 Rue Schielcher	0596 78 91 72/ 0596 38 77 45	
18	Infirmiers	MARTINVALET	Marie-Eliane	Rte De Pontaléry 37 quartier Pontaléry	0596 48 21 24	0696 84 99 09
19	Infirmiers	MEDELICE	Catherine	Centre cial Creolis		0696 18 26 61
20	Infirmiers	RADIGOY	Rosella	Ajoupa Paletuvier cité Mansarde Catalogne	0596 58 34 59	0696 86 71 90
21	Infirmiers	RENO	Yvon	Quartier Pontaléry	0596 65 59 55	
22	Infirmiers	RUFFIN	Marie-Michelle	Res Campechers zac Moulin a Vent	0596 38 19 72	
23	Infirmiers	CHEVALIER	Monique	Vert-Pré Bourg	0596 65 81 33	
24	Infirmiers	DAMBO	Jocelyne	VERT-Pré Quartier Zabeht	0596 38 16 96	
25	Infirmiers	HERMET	Jeanne	Vert-pré Bourg	0596 65 25 50	
26	Infirmiers	HERMET	Marlise	Vert-Pré Bourg	0596 65 48 40	
27	Infirmiers	MARTHELY	Sabrina	Vert-Pré Bourg	0596 65 25 50	
28	Infirmiers	NARCISSOT	Denis	Vert-Pré	0596 65 99 25	
29	Infirmiers	MARLU	Gilbert	Raisin		

N°	Fonction	Nom	Prénom	Adresse	Téléphone domicile	Téléphone portable
1	Kinésithérapeute : Masseurs	CHABAS	Jean-Emmanuel	Villa 2 ham Pointe Lynch		696773561
2	Kinésithérapeute : Masseurs	BIRBA	Mylène	37 Rue du Courbaril	596743299	696405432
3	Kinésithérapeute : Masseurs	DELOGE	François	3 Rue Isambert	596657021	
4	Kinésithérapeute : Masseurs	DORION	Florence	Quartier Courbaril 5 Rue Pur Sang	596652046	
5	Kinésithérapeute : Masseurs	FAYOLLE	Julie	Quartier Augrain Nord		696024097
6	Kinésithérapeute : Masseurs	HEREDIA	Carine	20 lotissement Eaux Vives	596789458	696771333
7	Kinésithérapeute : Masseurs	MARIE-SAINTE	Guylene	26 Rue Schoelcher	596653508	696925659
8	Kinésithérapeute : Masseurs	MESLIN	Manuel	Quartier Courbaril 5 Rue Pur Sang	596652046	
9	Kinésithérapeute : Masseurs	PELISSIER	Aurélié	Rue du Courbaril	596762187	
10	Kinésithérapeute : Masseurs	VELAYOUDON	Claudine	Quartier Courbaril 5 Rue Pur Sang	596652046	

N°	Fonction	Nom	Prénom	Adresse	Téléphone domicile	Téléphone portable
1	Laboratoire d'analyses de biologie médicale	Laboratoire du Courbaril		Boulevard Henri Auze	596654172	
2	Laboratoire d'analyses de biologie médicale	Laboratoire Turiaf Luzieux		Cité Mansarde Catalogne	596719477	

N°	Fonction	Nom	Prénom	Adresse	Téléphone domicile	Téléphone portable
1	Médecin	ADELAIDE	Christian	31 rue du Courbaril	0596 65 37 31	
2	Médecin	Cabinet Médical Arnaud et Verneuil Sainte Luce		Allée des Lauriers	0596 65 62 20/ 0596 65 66 43	
3	Médecin	HARDY	Marcel	Rue Schoelcher	0596 65 10 48	
4	Médecin	LEOTURE	Ginette	57 Boulevard Henri Auze	0596 65 01 02	
5	Médecin	MAIER	Philippe	Cité Mansarde Catalogne	0596 65 45 72	
6	Médecin	TALBOT	PIERRE	11 rue Vincent Allègre	0596 65 11 65	
7	Médecin	M'PAY	Samuel	Lotissements Pointe Lynch	0596 53 89 54/ 0596 65 64 70	
8	Pédiatre	FRANCILLETE	Karl	Cité Mansarde	0596 65 58 15	

N°	Fonction	Nom	Prénom	Adresse	Téléphone domicile	Téléphone portable
----	----------	-----	--------	---------	--------------------	--------------------

1	Orthophonistes	HADDAD	Delphine	39 Rue Vincent Allègre	0596 65 76 78	
2	Orthophonistes	HUYGUES DESPOINTES	Marie- Françoise	39 Rue Vincent Allègre	0596 65 57 78	
3	Orthophonistes	KEENE	Garance	Quartier Lazaret	0596 76 69 72	
4	Orthophonistes	MARTIN	Arièle	39 Rue Vincent Allègre	0596 65 76 78	

N°	Fonction	Nom	Prénom	Adresse	Téléphone domicile	Téléphone portable
1	Pharmacie	DALLI	Sylviane	Allée des Lauriers	0596 65 01 99	
2	Pharmacie	PHARMACIE du BALIZIER		Centre Commercial Gaschette	0596 59 19 16/ 0596 63 73 79	
3	Pharmacie	PHARMACIE les CORAUX		48 Rue du Courbaril	0596 65 04 32/ 0596 65 11 75	
4	Pharmacie	PHARMACIE GAILLARD GINA		30 rue Schoelcher	0596 65 15 81	
5	Pharmacie	PHARMACIE PLACIDE		Cité Mansarde Catalogne	0596 65 39 77	
6	Pharmacie	PHARMACIE des POINTES		Pointe Lynch	0596 65 10 55	
7	Pharmacie	PHARMACIE la ROSE des VENTS		3 Rue Lucien Bélus	0596 65 11 04	
8	Pharmacie	PHARMACIE des YOLES		Quartier Four à Chaux	0596 65 61 65	
9	Pharmacie	PHARMACIE BIGON		Vert-Pré Bourg	0596 65 91 69	

N°	Fonction	Nom	Prénom	Adresse	Téléphone domicile	Téléphone portable
1	Podologue : pédicures- podologues	AWAD	Sandrine	Quartier Mansarde Catalogne	596382323	696928497
2	Podologue : pédicures- podologues	LOUILLOT	Marie-Claire	1 Rue Louis Blanc	596531386	

N°	Fonction	Nom	Prénom	Adresse	Téléphone domicile	Téléphone portable
1	Sage-Femme	SUEZ PANAMA YVONNETTE	ROSE	Cité Mansarde Catalogne	0596 68 57 92	0696 32 54 20

N°	Fonction	Nom	Prénom	Adresse	Téléphone domicile	Téléphone portable
1	Sapeurs- pompiers, centres de secours	Caserne des Sapeurs- Pompiers		Zac Moulin à Vent	0596 56 61 29	

Liste des Personnes Volontaires

PCS du ROBERT		Fiche ressource	Liste des personnes volontaires		Fiche n° 2.8.3.1
N°	QUARTIERS	NOM	PRENOM	ADRESSE	TELEPHONE FIXE/PORT
1	CAFE	JOSEPH	Auguste	Café	0596 65 99 73
2	CAFE	MARIE SAINTE	Renée	La digue	0596 65 81 55
3	CAFE	ROSALIE	Victor	La digue	0596 65 90 90
4	CAFE	JEANNOT	Luc	Morne galbas	0596 25 45 13
5	CAFE	NEDRA	Luc	Cher Epice	0596 65 88 08
6	CAFE	JEANNOT	Georges	Cher Epice	0596 65 99 81
7	DUCHESNE	BARCLAIS	Frantz	Duchesne	0696 51 99 96
8	DUCHESNE	MAZIO	Thierry	Duchesne	0696 81 06 08
9	DUCHESNE	PIDERY	Gabriel	Duchesne	
10	DUCHESNE	CHARLIE XAVIER MAXIMIN	Anne	Duchesne	
11	DUCHESNE	LONETE	Lucien	Mena	0696 37 21 44
12	DUCHESNE	MOUSSARDE	Brigitte	Duchesne	0696 84 11 64
13	DUCHESNE	BRULU	Jose	Duchesne	0696 28 09 95
14	DUCHESNE	TIO	Herve	Bas Duchesne	0696 95 20 31
15	DUCHESNE	VICTOR	Catherine	Duchesne Bois Lancy	0596 65 07 95
16	DUCHESNE	SULLY	Joël	Duchesne	0696 24 08 03
17	DUCHESNE	LABONNE	Faustin	Bas Duchesne	0696 04 66 17
18	FONDS BRULE	ALSIF	Sirène	Fonds brûlé	056 65 63 17
19	LESTRADE	GOLVET	Alex	Lestrade	
20	LESTRADE	BELLUNE	Alain	Lecomte	0696 54 16 39
21	LESTRADE	FELIXINE	Charles		0696 07 12 91
22	LESTRADE	DOLPHIN	Pascale		0696 75 25 94
23	LESTRADE	FELIXINE	Eddy		0696 02 74 54
24	LESTRADE	LUZIER	Edouard		
25	LESTRADE	CHIFFRIN	Jean-Charles	Lazaret	0696 45 91 12
26	LESTRADE	SEGUIN CADICHE	Luc	Lazaret	
27	LESTRADE	ABOTT	Jean	Lazaret	
28	LESTRADE	BELLUNE	Jabin	Lazaret	
29	LESTRADE	ABOTT	Bérange	Lazaret	0696 40 49 00
30	LESTRADE	ABOTT	Patrick	Lazaret	
31	LESTRADE	SEGUIN CADICHE	Guy Albert	Lazaret	
32	POINTE LYNCH	GLANNY	M. claire	Pointe savane	0596 65 60 28
33	POINTE LYNCH	JEANVILLE	Patrick	Pointe savane	

N°34	QUARTIERS	NOM	PRENOM	ADRESSE	TELEPHONE FIXE/PORT
35	POINTE LYNCH	ELIE MARIUS	Eliane	Pointe savane	
36	POINTE ROYALE	GALLA	Myrtha	Sable blanc	0596 38 00 57
37	POINTE ROYALE	LORTE	MARYSETTE	Pointe la rose S	0696 91 83 93
38	POINTE ROYALE	JUSTE	Chantal	Pointe royale villa 14	0596 63 09 79/0696 71 28 08
39	POINTE ROYALE	JOLBIT	Reynoird		
40	BOIS NEUF	LOUIS	Albert	Bois neuf	0696 20 14 69
41	BOIS NEUF	VOUTOUR	Alain	Bois neuf	
42	BOIS NEUF	RAVOR	Guy André	Bois neuf	0696 50 92 22
43	BOIS NEUF	RAVOR	Guybert	Bois neuf	0696 50 92 22
44	BOIS NEUF	PIRER	Joël	Bois neuf	0696 84 21 46
45	BOIS NEUF	SUEZ PANAMA	Éric	Augrain nord	0696 41 28 18

MOYENS MATERIELS DETENUS PAR LA COMMUNE

Annuaire des Petits Matériels Communaux

PCS du ROBERT	Annuaire des moyens communaux	Fiche ressource n°3.1.1	
SERVICE	DESIGNATION	QUANTITE	RESPONSABLE
SERVICE SECURITE	COUTELAS	1	JEAN-MARIE-MARIE-LUCE Harry
SERVICE SECURITE	PELLE AVEC MANCHE	1	JEAN-MARIE-MARIE-LUCE Harry
SERVICE SECURITE	MASSETTE	2	JEAN-MARIE-MARIE-LUCE Harry
SERVICE SECURITE	FOURCHE	4	JEAN-MARIE-MARIE-LUCE Harry
SERVICE SECURITE	PIOCHE	3	JEAN-MARIE-MARIE-LUCE Harry
SERVICE SECURITE	MARTEAU	2	JEAN-MARIE-MARIE-LUCE Harry
SERVICE SECURITE	SCIE A MAIN	1	JEAN-MARIE-MARIE-LUCE Harry
SERVICE SECURITE	BARRE A MINE	2	JEAN-MARIE-MARIE-LUCE Harry
SERVICE SECURITE	BROUETTE	2	JEAN-MARIE-MARIE-LUCE Harry
SERVICE SECURITE	TRONCONNEUSE	0	JEAN-MARIE-MARIE-LUCE Harry
SERVICE SECURITE	MATELAS	0	JEAN-MARIE-MARIE-LUCE Harry
SERVICE SECURITE	GROUPE ELECTROGENE DE 6KVA	0	JEAN-MARIE-MARIE-LUCE Harry
SERVICE SECURITE	CITERNE RIGIDE DE 1 250 LITRES	3	JEAN-MARIE-MARIE-LUCE Harry
SERVICE SECURITE	CITERNE SOUPLE 4 000 L	1	JEAN-MARIE-MARIE-LUCE Harry
SERVICE SECURITE	CITERNE SOUPLE 8 00 L	1	JEAN-MARIE-MARIE-LUCE Harry
SERVICE SECURITE	TRUELLE	2	JEAN-MARIE-MARIE-LUCE Harry
SERVICE SECURITE	RUBALISE (rouleaux)	56	JEAN-MARIE-MARIE-LUCE Harry
SERVICE SECURITE	TABLE PLIANTE	1	JEAN-MARIE-MARIE-LUCE Harry
SERVICE SECURITE	TENAILLE	1	JEAN-MARIE-MARIE-LUCE Harry
SERVICE ELAGAGE	TRONCONNEUSE	5	Frédéric NORESKAL
SERVICE ELAGAGE	COUTELAS	3	Frédéric NORESKAL

Annuaire des Petits Matériels Communaux

PCS du ROBERT	Annuaire des moyens communaux	Fiche ressource n°3.1.1	
SERVICE	DESIGNATION	QUANTITE	RESPONSABLE
SERVICE ELAGAGE	CORDE	2	Frédéric NORESKAL
ESPACES VERTS	DEBROUSSAILLEUSE	15	Antoine LITADIER
ESPACES VERTS	TRONCONNEUSE	2	Antoine LITADIER
ESPACES VERTS	COUTELAS	2	Antoine LITADIER
ESPACES VERTS	DEBRANCHEUSE	1	Antoine LITADIER
CADRE DE VIE	DEBROUSSAILLEUSE	4	Olivier LISE
CADRE DE VIE	BALAI CITE	4	Olivier LISE
CADRE DE VIE	BALAI GAZON	23	Olivier LISE
CADRE DE VIE	LOUCHE	1	Olivier LISE
CADRE DE VIE	FOURCHETTE	1	Olivier LISE
CADRE DE VIE	FOURCHE FUMIER	4	Olivier LISE
CADRE DE VIE	FOURCHE	5	Olivier LISE
CADRE DE VIE	PELLE	1	Olivier LISE
CADRE DE VIE	PINCE	15	Olivier LISE

Annuaire des Moyens de Communication Communaux

PCS du ROBERT	Fiche ressource	Annuaire des moyens de communication communaux		Fiche n°3.1.2
SERVICE	DESIGNATION	QUANTITE	MARQUE ET SYSTEME	AFFECTATION
SECURITE PREVENTION ET REGLEMENTATION	VALISE SATELITAIRE (écran HS)	1	BGAN - BGX 152	
SECURITE PREVENTION ET REGLEMENTATION	TELEPHONE SATELLITAIRE IRIDIUM	2	MOTOROLA 6505	
SECURITE PREVENTION ET REGLEMENTATION	MEGAPHONES	0		
SECURITE PREVENTION ET REGLEMENTATION	PORTATIFS GP 330	3		
SECURITE PREVENTION ET REGLEMENTATION	VEHICULE EQUIPE D'UN POSTE DE 150 MEGA HERTZ	1		
POLICE MUNICIPALE	RADIO PORTATIF	8	MOTOROLA GP 360	EFFECTIF POLICE MUNICIPALE
POLICE MUNICIPALE	RADIO FIXE PC	1	MOTOROLA CM 360	
POLICE MUNICIPALE	RADO MOBILE	2	MOTOROLA CM 900	

Annuaire du Parc Automobiles et Engins

PCS du ROBERT		Fiche ressource	Annuaire du parc automobiles et engins		Fiche n°3.1.3
N°	Désignation	Immatriculation	Quantité	Responsable	Téléphone
1	CAMION	CF942ES	1	BRULU	0696 28 09 95
2	CAMION	CC662JW	1	HOSPITALIER DOMINIQUE	0696 45 34 07
3	CAMION	92AWW	1	CORANSON REMI	069634 19 44

1	PICK UP (double cabine)	AK624CD	1	SERGE MACENO	
2	PICK UP (double cabine)	DN649FD	1	CORANSON JEAN-CHARLES	
3	PICK UP (double cabine)	CA693LY	1	NORESKAL FREDERIC	0696264646
4	PICK UP (double cabine)	DN637FB	1	LOFARGNE JOSE	
5	PICK UP (double cabine)	CA585JN	1	LITADIER ROMULE	
6	PICK UP (double cabine)	BF479FV	1	NAMILOS DANIEL	
7	PICK UP (double cabine)	BF499FV	1	BOUTANT JEAN-CHARLES	
8	PICK UP (double cabine)	DN637FB	1	MERINE ROSARD	
9	PICK UP (double cabine)	DN643FB	1	BERSLER ROBERT	
10	PICK UP (double cabine)	DN653FB	1	HIPPOCRATE CHRISTIAN	
11	PICK UP (double cabine)	CT936BC	1	SERVICE SECURITE	

1	TRACTOPELLE		1	FARDINI SEVERIN	0696 38 32 00
2	TRACTOPELLE		1	MARIE LUCE THIERRY	0696 24 33 12
3	PELLE A CHENILLE		1 (07 tonnes)	EXURVILLE JACQUES	0696 06 37 97
4	PELLE A CHENILLE		1	MONDESIR NICOLE	0696 43 96 34
5	PELLE A CHENILLE		1 (05 tonnes)	REZAIRE OLIVIER	0696 79 85 81

1	CAMIONNETTE	DZ901WE	1	MELOIS RENATA	0696 22 12 11
2	CAMIONNETTE	169BCD972	1	BAUCHE THIERRY	0696 25 08 71
3	CAMIONNETTE	928BAT	1	SIGERE MARIANNO	0696 07 94 46

Annuaire Matériels et Equipements Extérieurs

PCS du ROBERT		Fiche ressource	Annuaire matériels et équipements extérieurs		Fiche n°3.1.4
N°	QUARTIERS	TYPES	PROPRIETAIRE	ADRESSE	TELEPHONE
1	BOIS NEUF	4X4 Pick-up	EMMANUEL Jean François	BOIS DESIR	
2	BOIS NEUF	4X4 Pick-up	NABOR JEAN François	BEAUSEJOUR/ BOIS DESIR	0696 45 59 31
3	BOIS NEUF	4X4 Pick-up	VINCESLAS Thierry	BOIS DESIR	0696 32 91 78
4	BOIS NEUF	4X4 Tourisme	LOUTOBY	BOIS NEUF	
5	BOIS NEUF	4X4 Tourisme	DINTIMILLE	BOIS NEUF	
6	BOIS NEUF	Camion	PIERE	BOIS DESIR	0696 32 91 78
7	BOIS NEUF	Camion	REMIER	BOIS DESIR	
8	BOIS NEUF	Camionnette	LIMEA	BOIS NEUF	
9	BOIS NEUF	Camionnette	NABOR Jean François	BEAUSEJOUR	0696 45 59 31
10	BOIS NEUF	Pelles mécaniques	LIMEA Laurent	BOIS NEUF	0696 24 33 34
11	BOIS NEUF	Pelles mécaniques	PIRER Thierry	BOIS NEUF	0696 32 91 78
12	BOIS NEUF	Pelles mécaniques	PORSAN	BOIS NEUF	0696 32 91 78
13	BOIS NEUF	Mini-pelles	LIMEA	BOIS NEUF	
14	BOIS NEUF	Mini-pelles	VADIUS	AUGRAIN NORD	
15	BOIS NEUF	Bakous	ETIENNE	AUGRAIN NORD	
16	BOIS NEUF	Tronçonneuse	CILIS	BOIS DESIR	0696 16 98 45
17	BOIS NEUF	Tronçonneuse	VINCESLAS Thierry	BOIS DESIR	0696 74 97 77
18	BOIS NEUF	Tronçonneuse	DULYMBOIS	BOIS DESIR	0696 22 44 10
19	BOURG	4X4 Pick-up	GESTEL Jean Pierre	LOT SEMAPHONE	0596 65 10 52
20	BOURG	4X4 Pick-up	LAVERNE Violetta	DERRIERE BOURG	0596 65 43 83
21	BOURG	Bateau	MALBERT Marius		
22	BOURG	Bateau	NOMEL Hugues	RUE SCHOELCHER	0696 45 55 96
23	BOURG	Bateau	ANTISTE Jean Pierre	POINTE FORT	0596 38 00 81
24	BOURG	Bateau	DELBLOND Lucien	CITE LA CROIX	0596 65 15 10
25	BOURG	Bateau	RAMATHON Jean Luc	RUE SCHOELCHER	0596 65 14 26
26	BOURG	Bateau	PANCARTE Pierre	POINTE FORT	0696 26 21 85
27	BOURG	Camion	BRISTOL Roger	MANSARDE	0596 65 18 89
28	BOURG	Camionnette	GESTEL Jean-Pierre	19 LOT SEMAPHORE	0696 39 65 35
29	BOURG	Tronçonneuse	LICAN Fabrice		0596 65 66 03
30	CAFE	4X4 Pick-up	JEANNOT	CAFE	0596 65 99 59
31	CAFE	4X4 Pick-up	BIROTA		0596 65 99 67
32	CAFE	4X4 Tourisme	SAINT FELIX Paul	CAFE	0596 65 97 72
33	CAFE	4X4 Tourisme	ROY Gilbert	CAFE	0596 65 80 20
34	CAFE	4X4 Tourisme	METEON Guilbert	CAFE	0596 65 99 18
35	CAFE	Camionnette	JEANNOT PAUL	CAFE	0596 65 99 59

36	CAFE	Camionnette	BIROTA Daniel	CHER EPICE	0596 65 99 67
37	CAFE	Camion	SAINT FELIX	CHER EPICE	0596 65 97 72
38	CAFE	Car	AUGUSTIN Michel	PROVIDENCE	0596 65 86 30
39	DUCHESNE	4X4 Pick-up	VICTOR Catherine		
40	DUCHESNE	4X4 Pick-up	LONETE FAB		
41	DUCHESNE	4X4 Pick-up	LEZIN Catherine		
42	DUCHESNE	4X4 Pick-up	JOESPH ANGEЛИQUE Marceau		
43	DUCHESNE	4X4 Tourisme			
44	DUCHESNE	4X4 Tourisme	BERTRAND Nicole		
45	DUCHESNE	Bakous			
46	DUCHESNE	Bakous	JOSEPH ANGEЛИQUE Roger	DUCHESNE	0696 45 19 05
47	DUCHESNE	Bakous			
48	DUCHESNE	Bateau			
49	DUCHESNE	Camionnette			
50	DUCHESNE	Camionnette	ALIBO M		
51	DUCHESNE	Camionnette	JOSPEH ANGEЛИQUE	DUCHESNE	0596 38 24 63
52	DUCHESNE	Camion			
53	DUCHESNE	Camion	FIBLEUIL Victor		
54	DUCHESNE	Camion	JOSEPH ANGEЛИQUE Roger	DUCHESNE	0596 38 24 63
55	DUCHESNE	Car	FIBLEUIL Victor	DUCHESNE	0596 65 02 36
56	DUCHESNE	Car	LONETE Albert	DUCHESNE	0596 65 37 98
57	DUCHESNE	Mini-pelles			
58	DUCHESNE	Mini-pelles	JOSEPH-ANGEЛИQUE Roger	DUCHESNE	0596 38 24 23
59	DUCHESNE	Mini-pelles			0696 45 19 05
60	DUCHESNE	Pelles Mécaniques			
61	DUCHESNE	Pelles Mécaniques	BETZIE Eddy	DUCHESNE	
62	DUCHESNE	Pelles Mécaniques	BRULU Emmanuel	DUCHESNE	
63	DUCHESNE	Pelles Mécaniques	BRULU Gérard	DUCHESNE	
64	DUCHESNE	Tronçonneuse			
65	DUCHESNE	Tronçonneuse	MICREE		
66	DUCHESNE	Tronçonneuse	Charles NOHILE	MENA	0696 29 80 59
67	DUCHESNE	Tronçonneuse	MARTHELY Jacques	BAS DUCHESNE	0696 81 03 03
68	DUCHESNE	Tronçonneuse	ALIBO MUCRET	DUCHESNE	
69	DUCHESNE	Tronçonneuse	ALIBO Laurent		0696 24 24 91
70	FONDS BRULE	Car	NOMEL Éric	RAISIN	
71	FONDS BRULE	Car	NOMEL Rodolphe		
72	FONDS BRULE	Car	LIMER Maurice	FOND D'OR	
73	FONDS- BRULE	Pelles Mécaniques	RACHEL	FONDS- BRULE	0596 65 10 85
74	FONDS- BRULE	Pelles Mécaniques	COUTA Claude	BERTHOUT	0596 22 49 29
75	FONDS-BRULE	4X4 Pick-up	PLATON Judes	AUGRAIN	

76	FONDS-BRULE	4X4 Pick-up	AGRICOLE Fred	AUGRAIN	
77	FONDS-BRULE	Bakous	RACHEL	FONDS-BRULE	0596 65 40 85
78	FONDS-BRULE	Bakous	PADOLUS Guy	FOND D'OR	
79	FONDS-BRULE	Bakous	BERGOZ SYLVIO	AUGRAIN	0696 73 12 72
80	FONDS-BRULE	Bateau	CHRISTINE Samuel	RAISIN	
81	FONDS-BRULE	Camion			
82	FONDS-BRULE	Camion	BERGOZ Sylvio	AUGRAIN	0696 73 12 72
83	FONDS-BRULE	Camion	BELLEMARE Raymond FERNADEL	AUGRAIN	0696 26 96 41
84	FONDS-BRULE	Camion	BISOLY SAMUEL	AUGRAIN	0696 16 13 16
85	FONDS-BRULE	Camion	PADOLUS Guy		
86	FONDS-BRULE	Camionnette			
87	FONDS-BRULE	Camionnette	JOSEPH LOUISA	RAISIN	0596 45 41 74
88	FONDS-BRULE	Camionnette	LOUIS Georges		
89	FONDS-BRULE	Camionnette	VULCAIN PHILIPPE	RAISIN	0696 45 17 68
90	FONDS-BRULE	Camionnette	JEANNE LOUIS Felix	RAISIN	0596 65 34 59
91	FONDS-BRULE	Tronçonneuse	JOSEPH LOUISA	RAISIN	0596 45 41 74
92	LESTRADE	4X4 Pick-up	MAGIT Alain	LESTRADE	0696 90 49 12
93	LESTRADE	4X4 Pick-up	BARCLAIS David	LESTRADE	0696 78 27 77
94	LESTRADE	4X4 Pick-up	MITHRAM Roland		
95	LESTRADE	4X4 Pick-up	JEAN Denis		
96	LESTRADE	4X4 Pick-up	CHIFFRIN Joëlle	LESTRADE	0596 38 02 54
97	LESTRADE	4X4 Pick-up	FABRICE	LESTRADE	0696 26 37 72
98	LESTRADE	4X4 Pick-up	DINTIMILLE Edmond		0696 18 33 56
99	LESTRADE	4X4 Pick-up	VECTOR Marc		0596 74 24 38
100	LESTRADE	Bateau	NOLEO Jonas	POINTE JEAN- CLAUDE	0696 01 76 39
101	LESTRADE	Tronçonneuse	MAGIT Alain	LESTRADE	0696 90 49 12
102	LESTRADE	Tronçonneuse	BARCLAIS David	LESTRADE	0696 78 27 77
103	LESTRADE	Tronçonneuse	CHRISTIAN FRANCOIS Eugene		0696 77 18 27
104	LESTRADE	Tronçonneuse	DINTIMILLE Edmond		0696 18 33 56
105	LESTRADE	Camionnette	BARCLAIS David	LESTRADE	0696 78 27 77
106	LESTRADE	Camionnette	MACI Tony		
107	MOULIN A VENT	4x4 Pick-up	BERGOZ Sylvio	MOULIN A VENT	0696 73 12 72
108	MOULIN A VENT	Bakous	BERGOZ Sylvio	MOULIN A VENT	0696 73 12 72
109	MOULIN A VENT	Camionnette	BERGOZ Sylvio	MOULIN A VENT	0696 73 12 72
110	MOULIN A VENT	Camion	BERGOZ Sylvio	MOULIN A VENT	0696 73 12 72
111	MOULIN A VENT	Mini-pelles	BERGOZ Sylvio	MOULIN A VENT	0696 73 12 72
112	MOULIN A VENT	Tronçonneuse	BERGOZ Sylvio	MOULIN A VENT	0696 73 12 72
113	MOULIN A VENT	Pelles Mécaniques	BERGOZ Sylvio	MOULIN A VENT	0696 73 12 72
114	POINTE LYNCH	4X4 Pick-up	MERINE Felix	POINTE SAVANE	
115	POINTE LYNCH	4X4 Pick-up	ODONNAT Frantz	POINTE SAVANE	0596 65 43 72

116	POINTE LYNCH	4X4 Tourisme	LEDOUX Max	POINTE SAVANE	0596 65 16 58
117	POINTE LYNCH	4X4 Tourisme	LAHELRY Lambert	POINTE SAVANE	
118	POINTE LYNCH	4X4 Tourisme	TAYALAY Georges	POINTE SAVANE	0596 65 16 10
119	POINTE LYNCH	Bateau	WILLIAM Emile	POINTE FORT	0596 65 03 71
120	POINTE LYNCH	Bateau	URSULET Laurent	POINTE FORT	0596 65 47 25
121	POINTE LYNCH	Bateau	MODESTINE Frédérique	POINTE SAVANE	0596 65 17 32
122	POINTE LYNCH	Bateau	FRANCHINARD Gérard	POINTE LYNCH	0596 65 28 13
123	POINTE LYNCH	Bateau	ETIENNE Jean Michel	POINTE FORT	0596 65 66 01
124	POINTE LYNCH	Bateau	MURAT Luc	POINTE SAVANE	0596 65 09 61
125	POINTE LYNCH	Bateau	SAINT ROSE Lucien	PONTE SAVANE	0596 65 27 18
126	POINTE LYNCH	Camionnette	PIRER Roger	POINTE FORT	0596 65 42 64
127	POINTE LYNCH	Car	RANGON Maurice	POINTE SAVANE	0696 26 83 65
128	POINTE LYNCH	Car	LINOS Georges	POINTE FORT	
129	POINTE LYNCH	Dépanneuse	GRENADE	POINTE FORT	0596 65 42 23
130	POINTE LYNCH	Dépanneuse	MANIVAL Daniel	POINTE FORT	0596 65 42 93
131	POINTE LYNCH	Mini-pelles	MERINE Frantz	POINTE SAVANE	0596 65 27 06
132	POINTE LYNCH	Tronçonneuse	LISE Gabriel	POINTE FORT	0596 65 42 27
133	POINTE ROYALE	Tronçonneuse	LORTE Marysette	POINTE LA ROSE SUD	0696 91 83 93

PARTIE 4

ANNEXES

LES FICHES ACTIONS

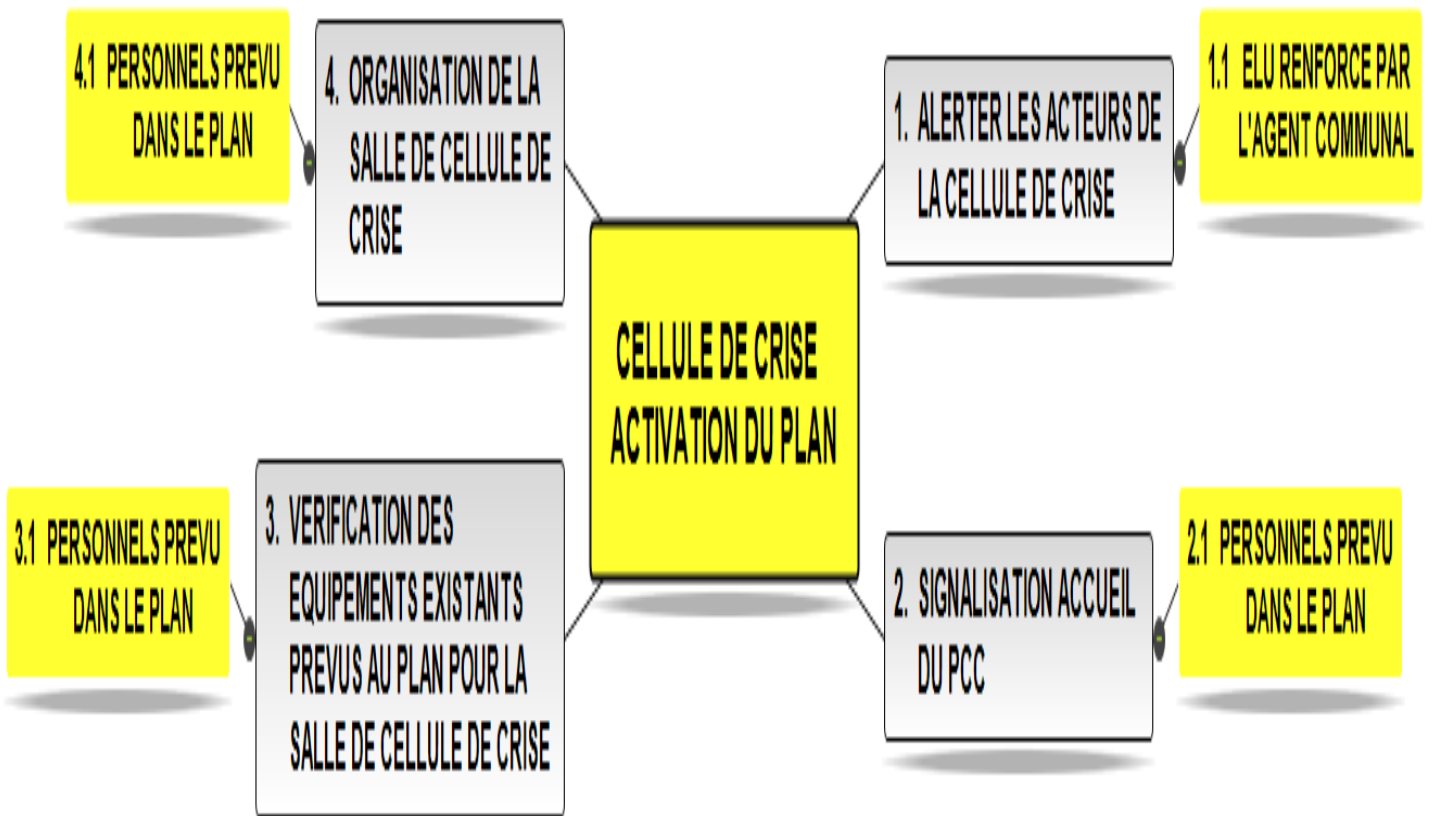

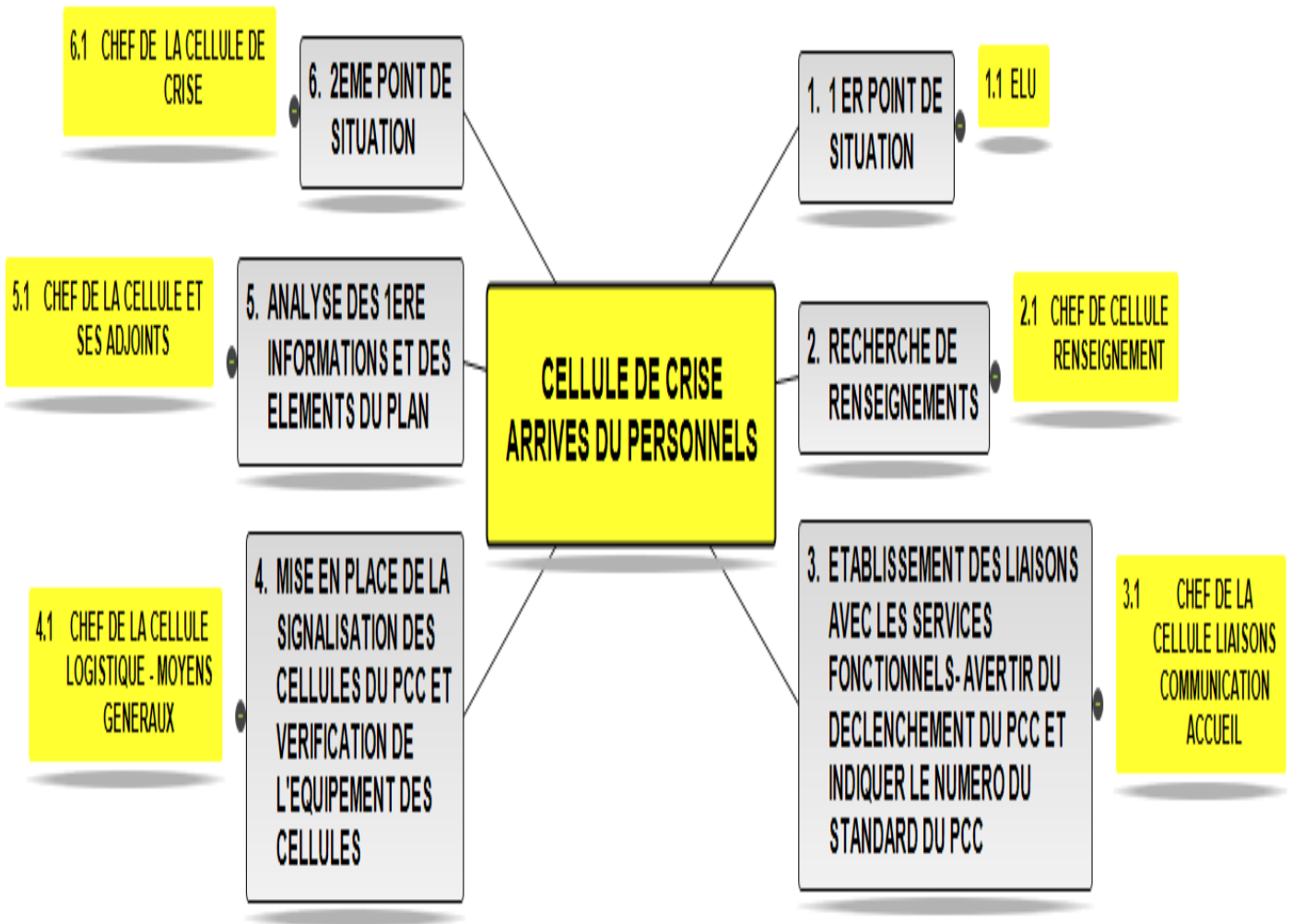

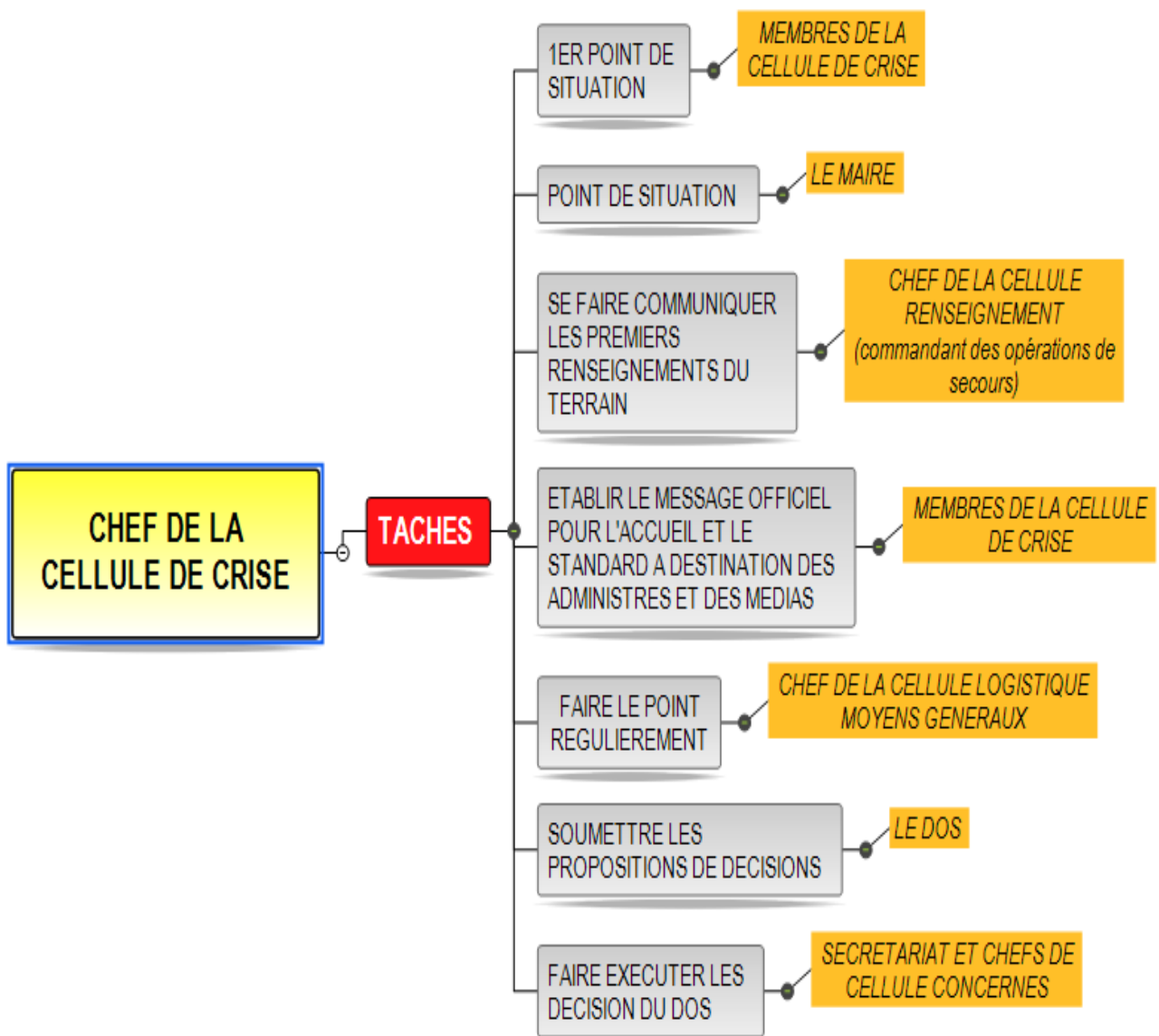

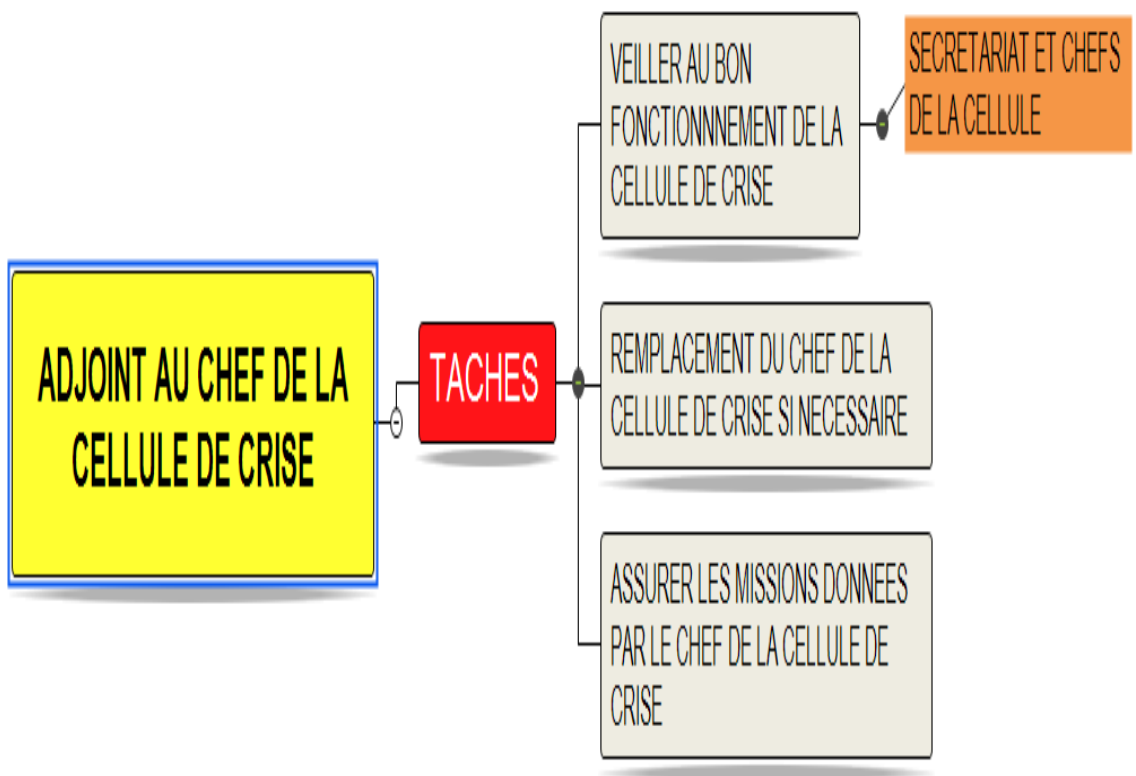

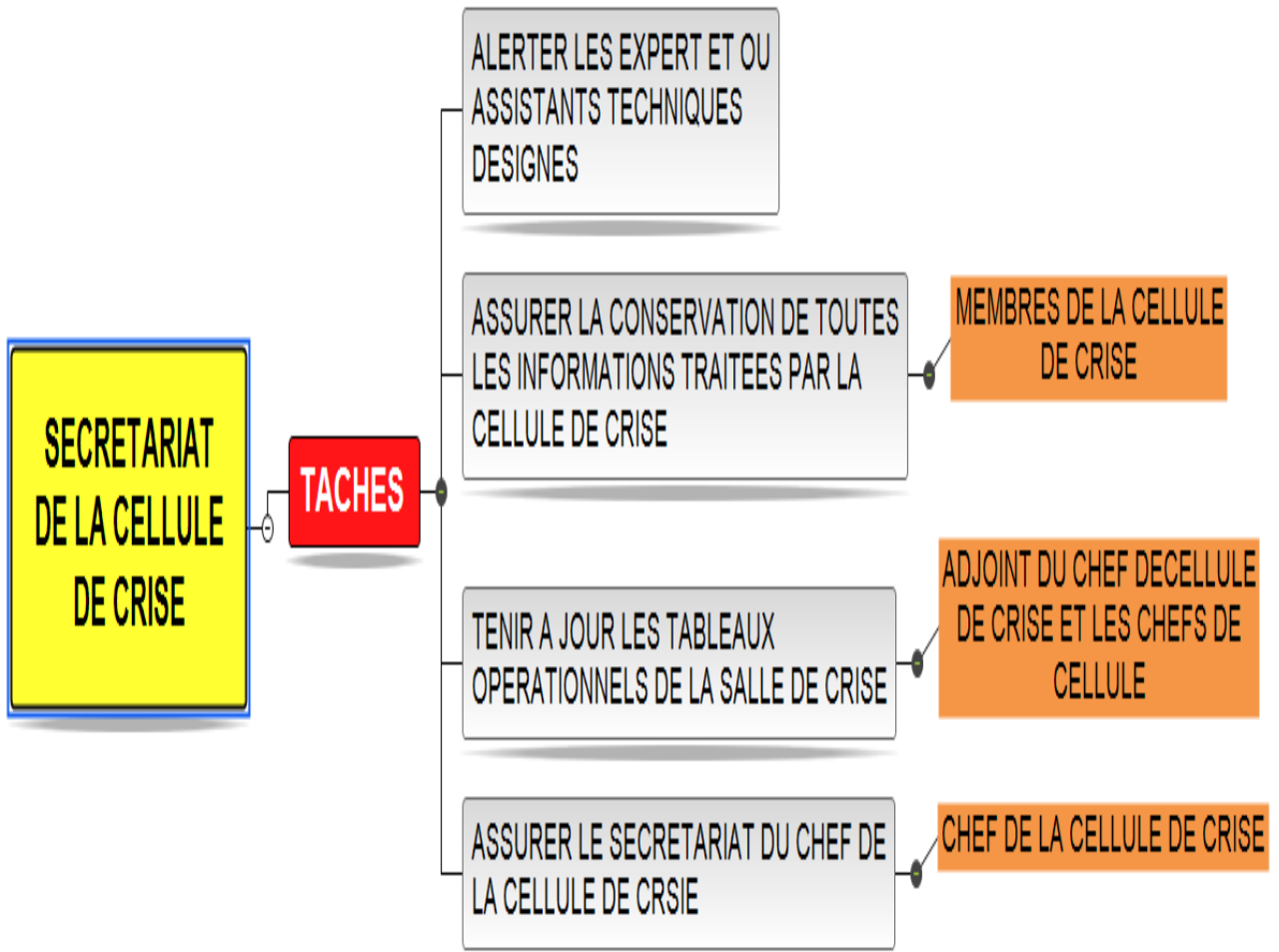

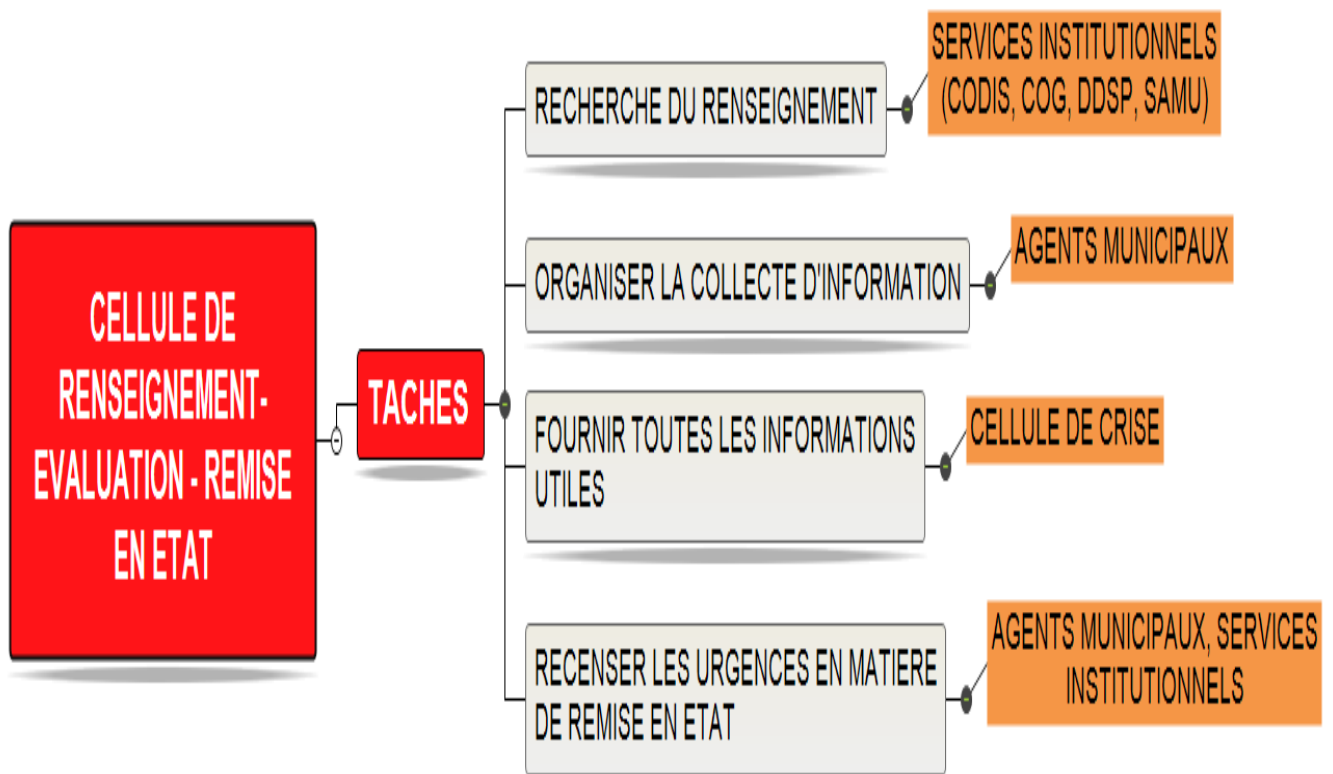

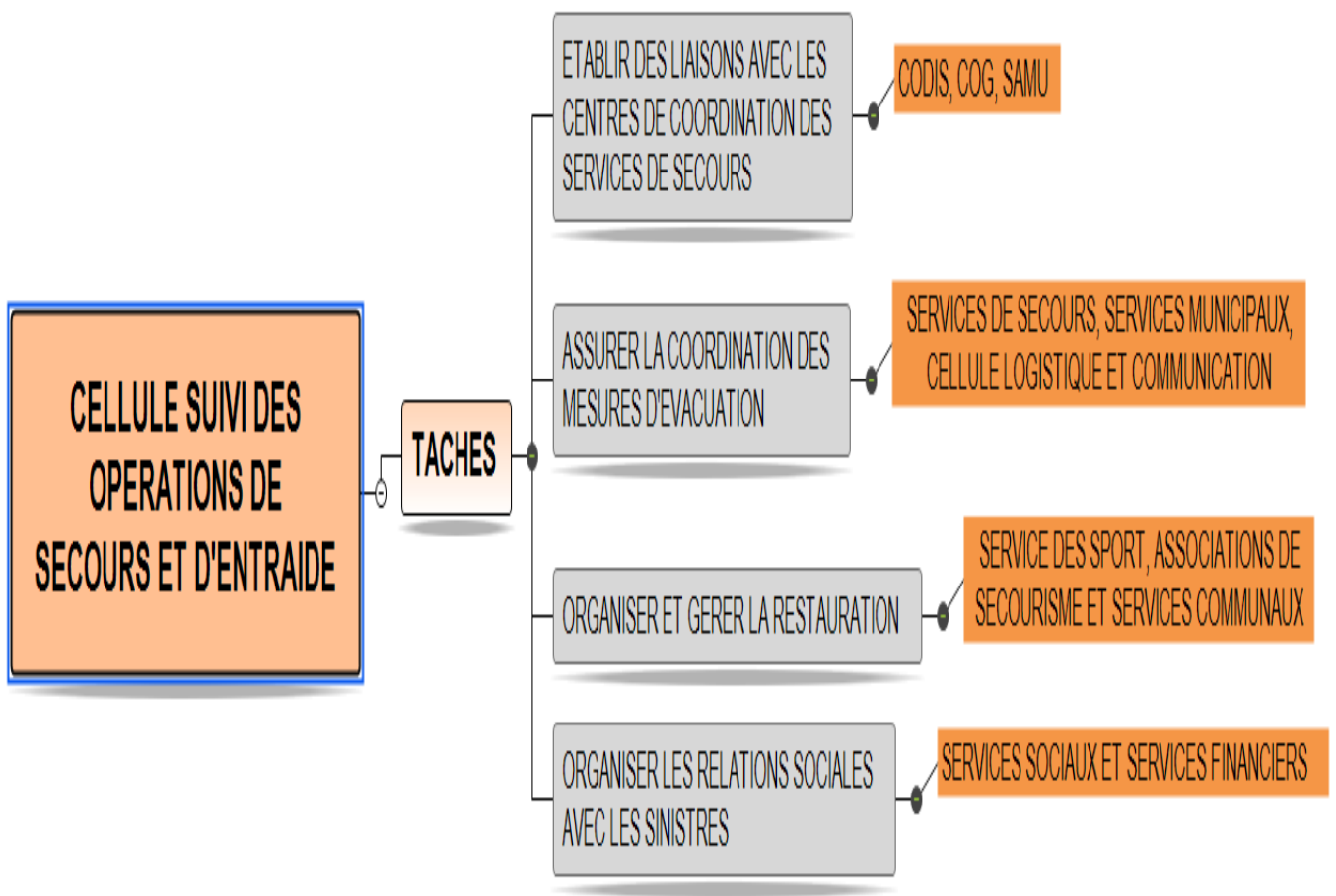

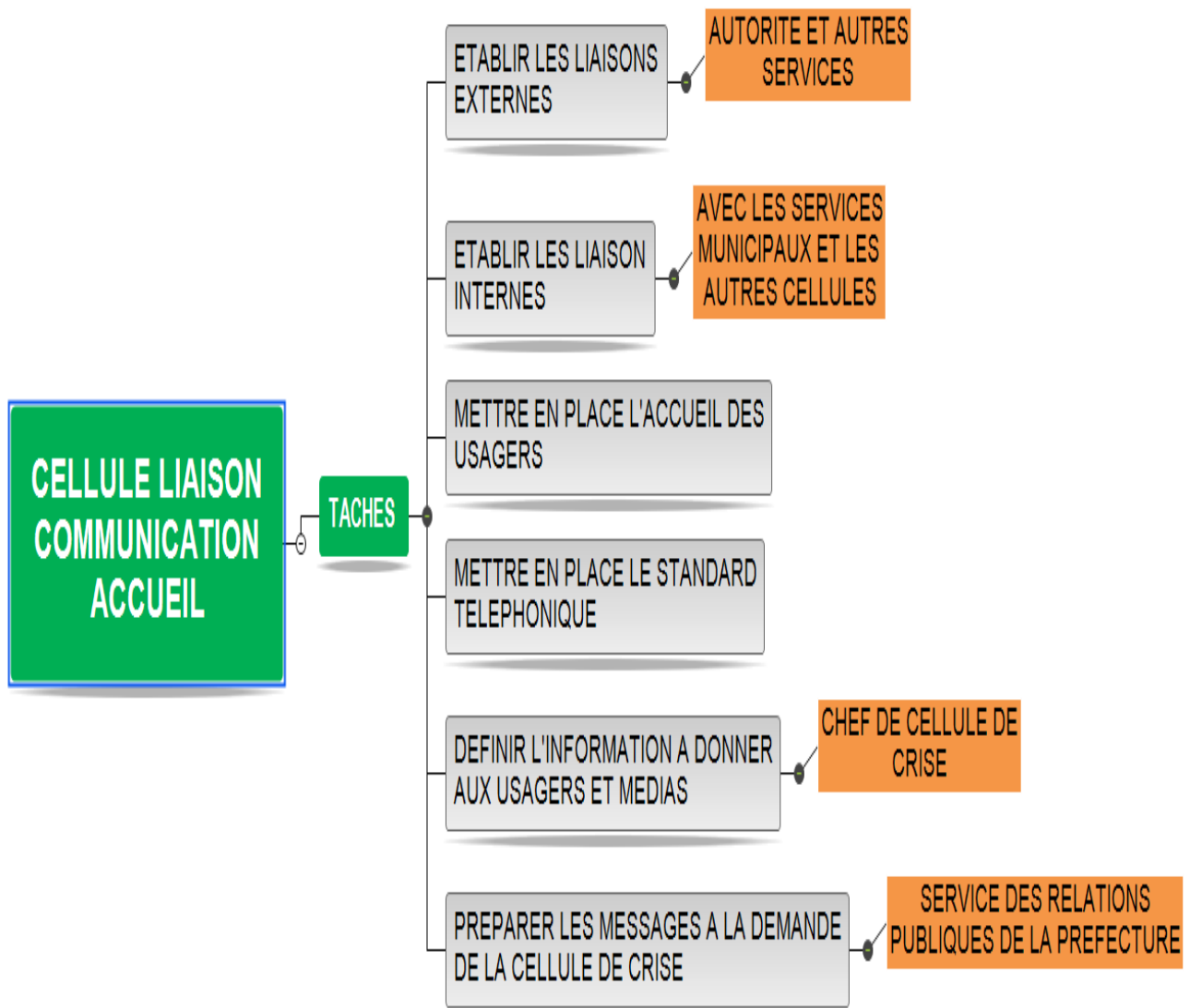

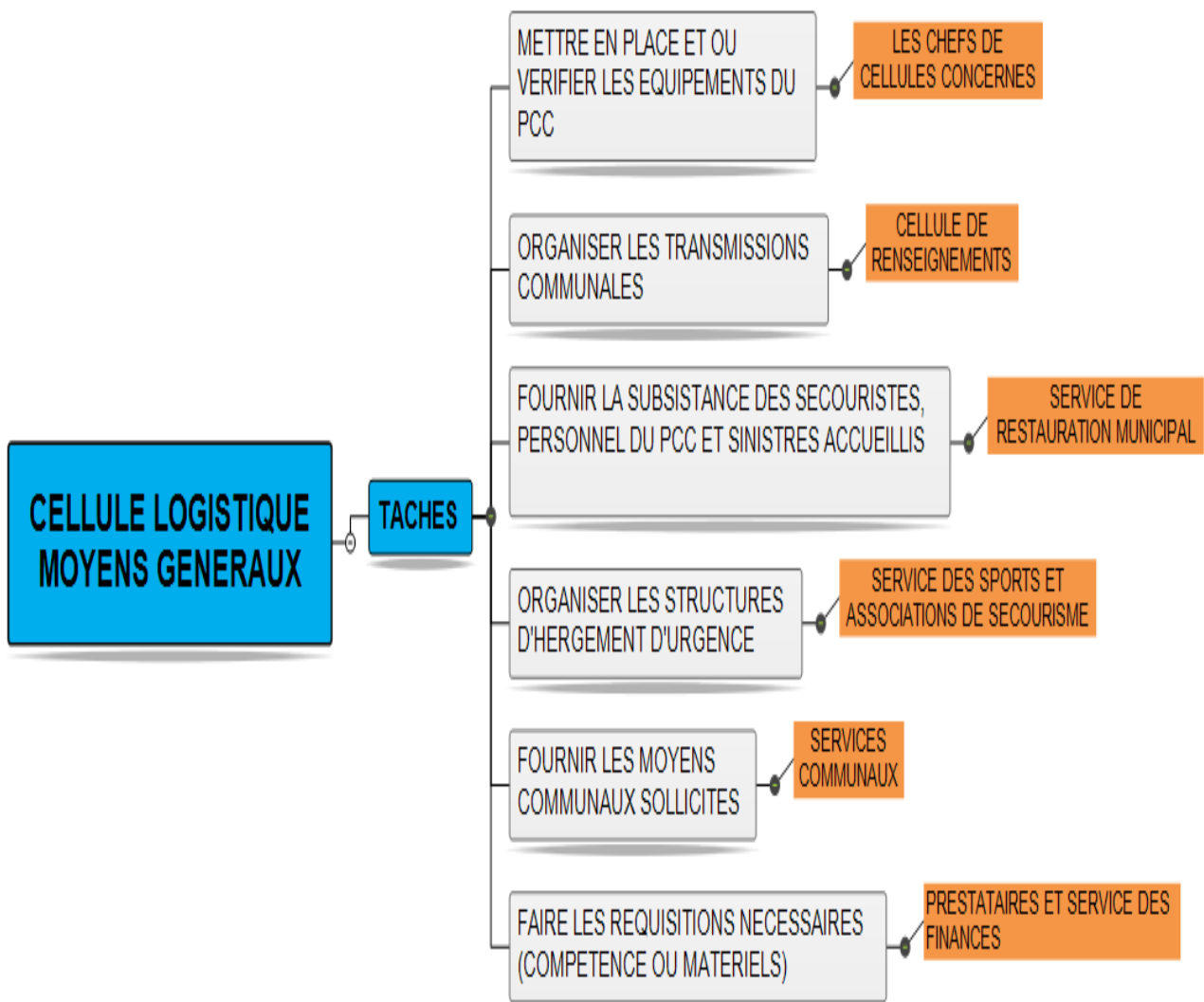

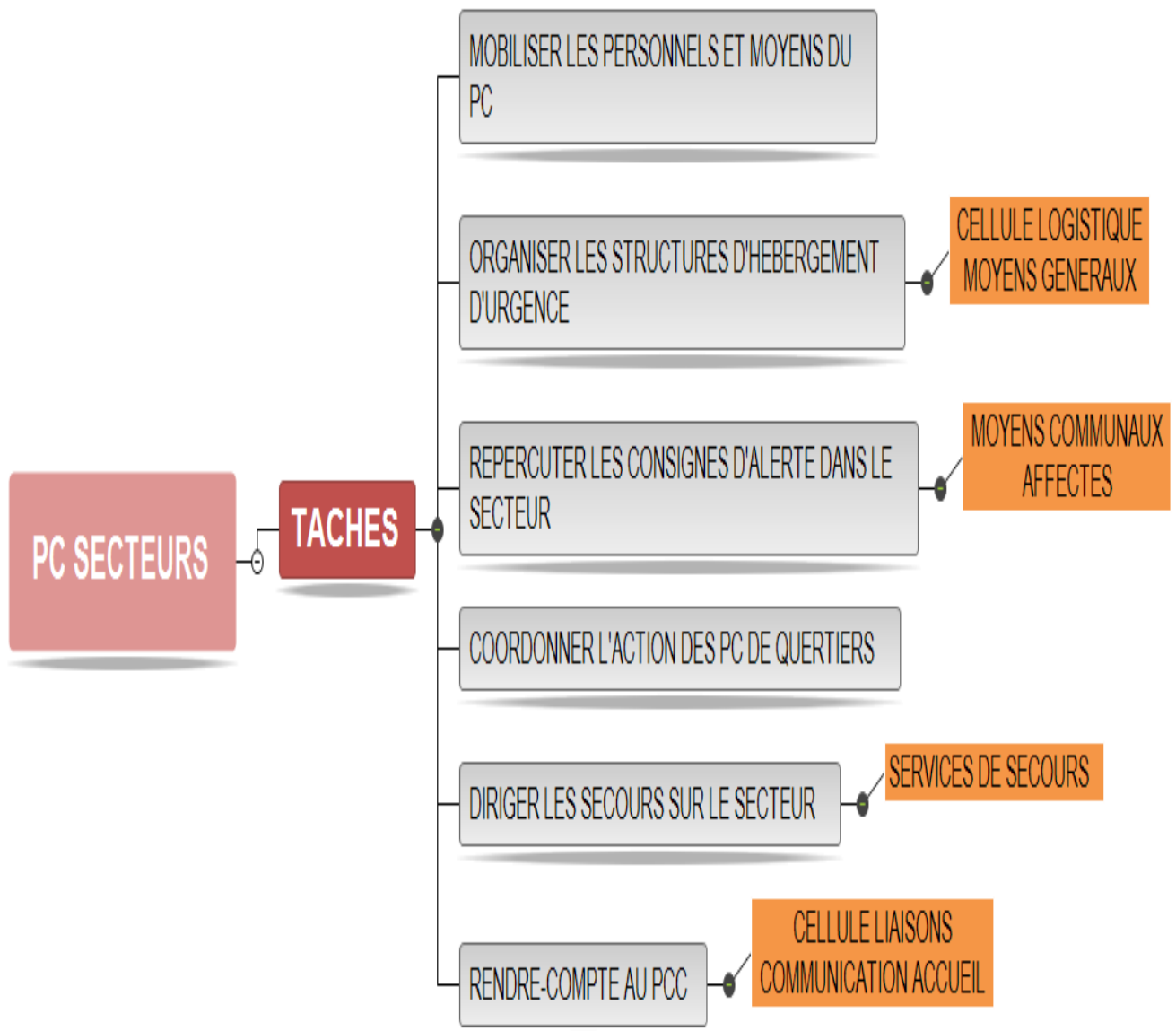

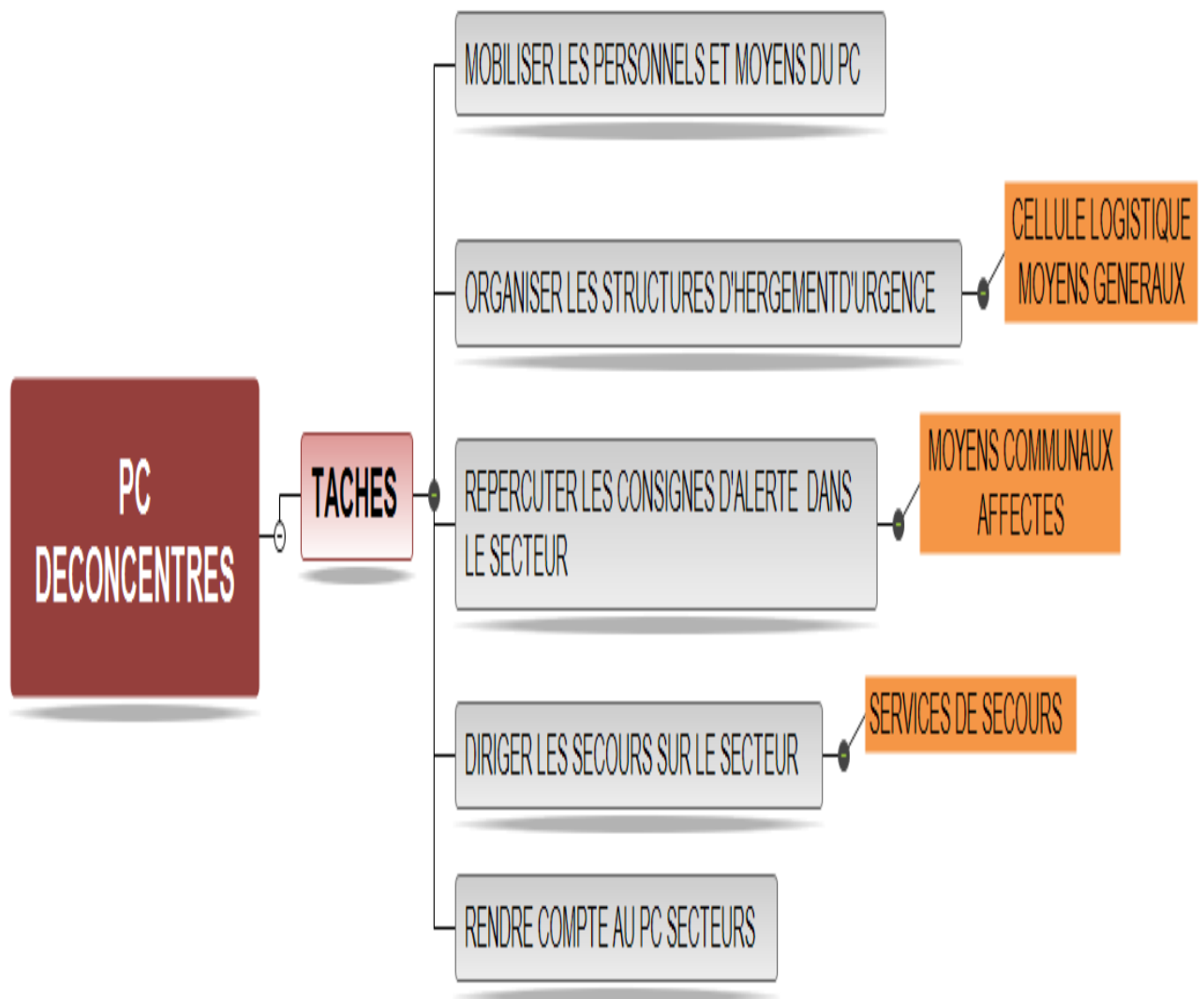

Coordonnées Téléphoniques des Membres du Conseil Municipal

N°	Fonctions		Nom Prénom	GSM	Adresse	Email
1	M	CC	MONTHIEUX Alfred	0696 83 05 27	Augrain	lemaire@ville-robert.fr
2	AR	CC	FRANCOIS-HAUGRIN Farell	0696 83 06 40	8 Zac Moulin à vent	farellfh@gamil.com
3	AR	CC	NOMEL Danielle	0696 23 65 70	Lazaret	danielle.nomel@orange.fr
4	AR	CC	BELLUNE Claude	0696 39 04 71	Lazaret Allée 12 mars	bellune.claude@gmail.com
5	AR	CC	LINORD Joëlle	0696 29 03 04	Epineux A5 Mansarde	linord.mr@wanadoo.fr
6	AR		HARNAIS Wiltord	0696 22 47 82	2 Zac Moulin à vent	wiltord.harnais@orange.fr
7	AR	CC	SAVY Francesca	0696 50 43 80	Lazaret	f.savy13@gmail.com
8	AR	CC	VERNEUIL Christian	0696 86 34 34	Lot Pointe savane	vschris@wanadoo.fr
9	AR	CC	LONETE Quelly	0696 37 15 40	Duchesne	lonetequelly@yahoo.fr
10	AR		ALBIN Jean-Paul	0696 45 79 28	Balata A5 Mansarde	paulo.albin@live.fr
11	AR	CC	COLER Gwladys	0696 25 74 42	Pontaléry	coler.glwadys@gmail.com
12	CM		BIROTA Belfort	0696 25 45 13	Chère Epice	belfort.birota@wanadoo.fr
13	CM		GARCON Emile	0696 34 56 07	Pointe Fort	milo972.garcon@gmail.com
14	CM		MIRAM M-ROSE Fred	0696 06 20 70	Fonds Brûlé	fred.miram@orange.de
15	CM		RANGOLY Maryse	0696 21 79 79	Fondqs Brûlé	maryse.alsif@gmail.com
16	CM		MARIE-MAGDELEINE Patrice	0696 36 52 96	Hauteur Pontaléry	p.marie.magdeleine@wanadoo.fr
17	CM		MAXIMIN Jules	0696 27 89 56	Duchesne	julesmaximin@gmail.com
18	CM		CAPGRAS Nikita	0696 40 86 14	24 Lot Cité la croix	nikitacapgras@gmail.com
19	CM		FELIXINE Joëlle	0696 25 57 00	Lecomte La Digue	joelle.felixine@orange.fr
20	CM		MARIE-LUCE Marie-Evelyne	0696 82 73 24	Raisin	melene08@gmail.com
21	CM		GLANNY Julia	0696 83 41 64	Lot Pointe savane	julia.glanny@outlook.fr
22	CM		DULYMOIS Robert	0696 22 44 10	Bois Désir	rob.dulymois@orange.fr
23	CM		LEGROS Lyvia	0696 24 62 42	Hamattan B5 M à Vent	lyvia.legros@wandoo.fr
24	CM		CONDORIS Marlène	0696 18 28 78	Monnérot	CC-malou71@hotmail.com
25	CM		MARTHELY Mickaël	0696 92 99 67	Augrain	mickael.marthely@gmail.com
26	CM		LITADIER - VILLET Laura	0696 18 37 00	Quartier Mignot	pitousmoumounettes@live.fr
27	CM		BAUR Marie-Hélène	0696 70 39 95	Pointe la Rose	bamahe972@gmail.com
28	CM		MONTHIEUX Annie-Laure	0696 23 85 64	Berthout chemin n°1	annie.a.laure@orange.fr
	CM		ANACLET Jonathan	0696 74 56 87	Vert-Pré	
N°	Fonctions		Nom Prénom	GSM	Adresse	Email
29	CM		GINEAU Félix	0696 45 68 08	Pointe savane	felix.gineau@orange.fr
30	CM	CC	MAIGNAN Chantal	0696 85 84 81	Pointe savane Pipiris	chantalmaignan@orange.fr
31	CM		HOCHE Sylvain	0696 17 18 38	Pointe savane Père Ati	sylvain.hoche@mediaserv.net
32	CM		RACHEL-MERINE Sylvie	0696 74 00 58	Hauteur Four à chaux	rache_chabine_972@live.fr
33	CM		COLOMBO Tania	0696 89 26 25	Fonds Brûlé	tainasilv1@yahoo.fr
34	CM	CC	WILLIAM Giovanni	0696 40 55 17	Mont-Vert Ch. Coulis	
35	CM		SAINTE ROSE Lucien	0696 33 43 91	Lot Pointe savane	lu.sainterose@gmail.com

Annuaire des Services Extérieurs

PCS du ROBERT	Fiche ressource	Annuaire des services extérieurs		Fiche n°4.4
Services	Désignation	Téléphone	Télécopie	Contact
PREFECTURE	STANDARD	05 96 39 36 00	05 96 71 40 29	
	CABINET	05 96 70 62 52	05 96 70 62 52	
	SIACED-PC	05 96 39 39 30	05 96 71 63 26	
SOUS-PREFECTURE	TRINITE	05 96 58 21 13	05 96 58 31 40	
CONSEIL GENERAL	STANDARD DDST	05 96 59 26 00	05 96 70 19 20	
SERVICE DEPARTEMENTAL D'INCENDIE ET DE SECOURS	ETAT-MAJOR	05 96 59 05 81	05 96 63 52 59	
	CODIS	05 96 59 05 80	05 96 63 03 85	
	GROUPEMENT	05 96 58 20 37	05 96 58 36 65	
	CIS en 1er appel	05 96 65 12 28	05 96 65 74 41	
GENDARMERIE	GROUPEMENT	05 96 57 09 29		
	C.O.G	05 96 59 90 37	05 96 59 90 44	
	BRIGADE	05 96 65 01 46	05 96 65 73 83	
POLICE NATIONALE (DDSP)	STANDARD	05 96 55 30 00	05 96 63 46 12	
	PERMANENCE	Le 17		
D.D.E	D.D.E	05 96 59 58 50	05 96 59 58 00	
D.D.A.F	DIRECTION	05 96 71 20 30	05 96 71 20 39	
D.D.A.S.S	D.D.A.S.S	05 96 60 60 08	05 96 60 60 12	
MEDICAL	S.A.M.U	15	05 96 75 59 80	
MEDICAL	Hôpital L.DOMERGUE	05 96 66 46 00	05 96 66 46 06	
D.R.I.R.E	D.R.I.R.E	05 96 70 74 74	05 96 63 36 13	
E.D.F	Desmarinières	05 96 58 20 19 05 96 58 23 40	05 96 58 42 83	
	Accueil	05 96 58 73 21 05 96 58 73 17		
SERVICE DES EAUX	STANDARD	05 96 65 10 18	05 96 65 45 10	
TELECOM	STANDARD	05 96 73 07 15 05 96 73 07 16		
METEO France	STANDARD	05 96 63 99 66 poste 306	05 96 63 99 55	
ARMEE COM-SUD	Officier de permanence	05 96 39 05 71		
CROSSAG	STANDARD	05 96 72 92 92	05 96 63 24 50	

Annuaire des Opérateurs

PCS du ROBERT	Annuaire des opérateurs		Fiche n°4.5
Entreprise	Référent	Téléphone	Mail
EDF	M. VITTE	0696 32 61 50	
France Telecom	M. PALIXTE M. L'OISEAU	0696 31 64 27 0696 31 64 43	Auditeur.martinique@list.orange.com
Ramassage ordures CAP NORD	Serge NEGI	0596 65 02 88	s.negi@ville-robert.fr
Transport Collectif CRT	Maurice LIMER	0596 65 67 12	
SME	Permanence	0596 59 99 20	
SMDS	Permanence astreinte	0596 69 54 74 0696 93 95 00	
Eclairage Public	M. BRESLER	0696 20 29 70	

Annuaire des Bâtiments Communaux

PCS du ROBERT		Fiche ressource	Annuaire des bâtiments communaux		Fiche n°5
N°	Désignation	Description	Adresse	Téléphone	CATEGORIE
1	BIBLIOTHEQUE MUNICIPALE	ENSEIGNEMENT	RUE VINCENT ALLEGRE	0596 65 26 48	5
2	CCAS	ADMINISTRATION		0596 65 01 09	5
3	CAISSE DES ECOLES	ADMINISTRAT ION	AVENUE PAUL SYMPHOR	0596 65 10 61	5
4	CANTINE CENTRALE DU BOURG	RESTAURANT	AVENUE PAUL SYMPHOR	0596 65 10 61	3
5	CANTINE SCOLAIRE DU VERT PRE	RESTAURANT	BOURG DU VERT PRE	0596 65 92 42	3
6	CENTRE NAUTIQUE FELIX MERINE	ENSEIGNEMENT	POINTE FORT	0596 65 59 70	5
7	CYBERBASE DU VERT PRE	ENSEIGNEMENT	IMPASSE DES CHÂTEAUX VERT PRE	0596 38 10 01	5
8	ECOLE LAURE MARMONT	ENSEIGNEMENT	MOULIN A VENT	0596 65 10 14	4
9	ECOLE CITE LA CROIX	ENSEIGNEMENT	CITE LA CROIX	0596 65 45 74	4
10	ECOLE COURONNE LOUREL	ENSEIGNEMENT	QUARTIER CAFE	0596 65 90 12	5
11	ECOLE DE MANSARDE	ENSEIGNEMENT	MANSARDE	0596 65 45 40	4
12	ECOLE EDGARD LABOURG	ENSEIGNEMENT	FOUR A CHAUX	0596 65 10 62	4
13	ECOLE HECTOR SAINTE ROSE	ENSEIGNEMENT	MANSARDE	0596 65 00 22	3
14	ECOLE MAT MOULIN A VENT	ENSEIGNEMENT	MOULIN A VENT	0596 65 45 74	4
15	ECOLE OCCULINE AMAZAN	ENSEIGNEMENT	BOURG DU VERT PRE	0596 65 92 30	3
16	ECOLE POINTE LYNCH	ENSEIGNEMENT	POINTE LYNCH	0596 58 07 42	3
17	ECOLE ROBERT PLATON	ENSEIGNEMENT	QUARTIER DUCHESNE	0596 65 10 49	5
18	ECOLE SIMONE BRANGLIDOR	ENSEIGNEMENT	BOURG DU VERT PRE	0596 65 92 25	4
19	ECOLE VICTOR JEAN MICHEL	ENSEIGNEMENT	QUARTIER CHAPELLE VILLARSON	0596 65 14 09	5
20	EGLISE CATHOLIQUE SAINTE ROSE LIMA	ETABLISSEMENT DE CULTE	BOURG DU ROBERT		2
21	ESPACE LUCIEN LAROCHE	ADMINISTRATION	RUE VINCENT ALLEGRE	0596 68 68 19	5
N°	Désignation	Description	Adresse	Téléphone	CATEGORIE

22	ETAT CIVIL DU VERT PRE	ADMINISTRATION	BOURG DU VERT PRE		5
23	GYMNASE MUNICIPALE	ETABLISSEMENT SPORTIF	ROND POINT ST CHRISTOPHE		5
24	MAIRIE	ADMINISTRATION	RUE VINCENT ALLERGRE	0596 65 10 05	5
25	MARCHE DU ROBERT	MAGASIN	BOURG DU ROBERT		5
26	MARCHE DU VERT PRE	MAGASIN	BOURG DU VERT PRE		5
27	OFFICE DU TOURISME	ADMINISTRATION	BOULEVARD HENRI AUZE	0596 59 05 81	5
28	OMCLR	ADMINISTRATION	BOULEVARD HENRI AUZE	0596 65 47 31	5
29	OMCLR - ECOLE DE MUSIQUE (CREAM)	enseignement, salle de réunion à usage multiple	RUE DU COURBARIL	0596 65 75 44	5
30	OMCLR - RIMI	ENSEIGNEMENT	RUE DU COURBARIL	0596 38 10 01	5
31	PISCINE MUNICIPALE (EX HOTEL MIRAMAR)	ETABLISSEMENT PLEIN AIR	QUARTIER PONTALERY	0596 65 35 82	3
32	PLATEAU SPORTIF DE MANSARDE	ETABLISSEMENT SPORTIF COUVERT	CITE MANSARDE		3
33	POLICE MUNICIPALE	ADMINISTRATION	RUE VINCENT ALLEGRE	0596 65 11 25	5
34	RESSOURCES HUMAINES	ADMINISTRATION	RUE DU COURBARIL	0596 65 56 27	5
35	RIMI	ADMINISTRATION	COURBARIL		5
36	SERVICE SECURITE PREVENTION ET REGLEMENTATION	ADMINISTRATION	RUE VINCENT ALLEGRE	0596 71 11 95	5
37	SERVICE DES SPORTS	ADMINISTRATION	Ex Miramar Pontaléry 97231 ROBERT	0596 65 35 82	5
38	SERVICE EDUCATION	ADMINISTRATION	AVENUE PAUL SYMPHOR	0596 65 09 57	5
N°	Désignation	Description	Adresse	Téléphone	CATEGORIE
39	SERVICES TECHNIQUES	ADMINISTRATION	RUE VINCENT ALLEGRE	0596 65 02 88	5

40	STADE MUNICIPAL GEORGES SPITZ	ETABLISSEMENT PLEIN AIR	RUE DU COURBARIL		2
41	STADE MUNICIPAL LEON DUCHAMPS	ETABLISSEMENT PLEIN AIR	VERT PRE		2
42	HALL DES PORTS DE MANSARDE	ETABLISSEMENT SPORTIF	MANSARDE	0596 65 35 82	
43	PLATEAU SPORTIF DU FRONT DE MER	ETABLISSEMENT SPORTIF	FRONT DE MER		
44	PLATEAU SPORTIF DE POINTE LYNCH	ETABLISSEMENT SPORTIF	POINTE LYNCH		
45	BOULODROME	ETABLISSEMENT SPORTIF	CITE LA CROIX		
46	TENNIS CLUB	ETABLISSEMENT SPORTIF	FOUR A CHAUX		
47	TENNIS CLUB	ETABLISSEMENT SPORTIF	CITE LA CROIX		
48	SIEGE US ROBERT	ASSOCIATION	COURBARIL	0596 65 30 18	
49	SALLE CONVERGENCE DES EFFORTS	ASSOCIATION	VERT PRE		
50	SIEGE SOLIDARITE	ASSOCIATION	L ESTRADÉ	0596 65 05 97	
51	SIEGE LAS PALMAS	ASSOCIATION	CITE LA CROIX		
52	MAISON POUR TOUS	ASSOCIATION	DUCHESNE		
53	SIEGE DE L ARSENAL	ASSOCIATION	MANSARDE		
54	SIEGE DE CARACOLI	ASSOCIATION	SEMAIR FOUR A CHAUX		
55	SIEGE DE PASS POTO	ASSOCIATION			
56	SIEGE DE L'UJ MONNEROT	ASSOCIATION	MONNEROT		
57	SIEGE DE BEKEM CLUB	ASSOCIATION	BOIS NEUF		
58	SIEGE DU FOYER RURAL	ASSOCIATION	FONDS NICOLAS		
59	SIEGE DE SEBI	ASSOCIATION	FONDS BRULE		
60	SIEGE DE RENOVATION	ASSOCIATION	AUGRAIN		